Anoche se anunció el pacto defensivo de INGLATERRA, FRANCIA, RUMANIA Y POLONIA

Ayuda completa a Polonia en caso de ataque promete Inglaterra

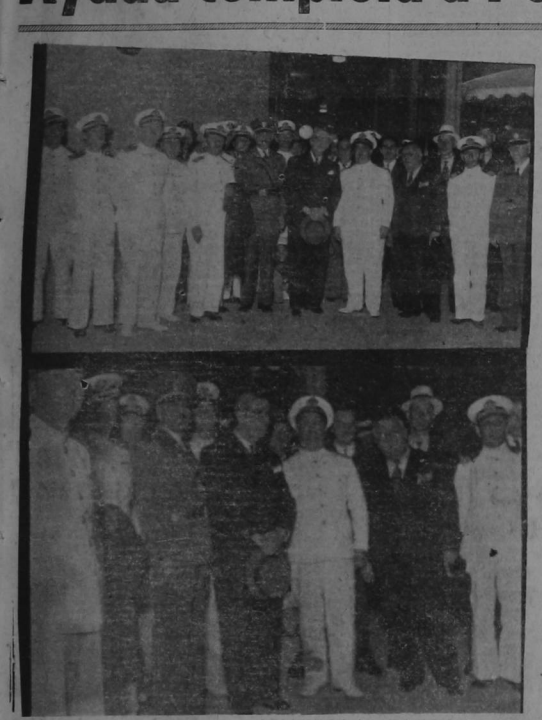

Momentos en que el Comandante en jefe de la flota naval de Perú, Almirante Rothalde, y los oficiales de los cruceros "Almirante Grau" y "Coronel Bolognesi" eran recibidos ayer tarde en la estación del Pacífico por el señor Encargado de Negocios del Perú, Dr. Espinosa Saldaña y autoridades costarricenses.

Severas críticas de la asamblea legislativa de Guatemala contra Inglaterra por los límites con Belice

No obstante la serena actitud que corresponde a los representantes del pueblo, sentimos una profunda pena al considerar la actitud de la Gran Bretaña, pretendiendo dar legitimidad a la acción absurda de reconocer unos límites trazados unilateralmente

Durante 80 años la Gran Bretaña no quiso entrar en arreglos correctos con Guatemala en sus reclamos sobre la la ocupación de Belice

Ofrece LA TRIBUNA el texto del dictamen vertido por la comisión de relaciones de la asamblea guatemalteca sobre el "Libro Blanco" que contiene todo lo referente al litigio sobre Belice

El siguiente es el dictamen de la comisión de relaciones de la asamblea legislativa de Guatemala sobre el "Libro Blanco" que publicó el año anterior la cancillería guatemalteca y que contiene todo lo referente al límite entre aquella nación y la Gran Bretaña. El citado documento de ligero ayer a LA TRIBUNA por vía aérea y dice así:

"Sin embargo, hoy una nota que ensombrece la diáfana situación de la Cancillería guatemalteca, y esa nota es el asunto territorial de Belice, en el cual, según se han enterado en diversas ocasiones de manera oficial los señores diputados, Guatemala no ha hecho otra cosa que pedir en todos los tonos que aconseja una conducta comedida, el reconocimiento de sus derechos.

——(PASA a la Pág. 2; Col. 4)

El Estado no ha mirado la ideología que profesan los costarricenses a quienes va a repatriar

Respeta esa ideología y no puede ser indiferente a su precaria situación ni dejarlos perecer en la indigencia

Confío el gobierno en que los diputados sabrán compartir ese rudimentario deber de conciudadanía

Hace esas declaraciones el señor secretario de Relaciones Exteriores en la importante comunicación que dirige al Congreso

La secretaría de relaciones exteriores envió ayer al congreso la comunicación que a continuación reproducimos y en la cual se dan las razones que ha tenido el ejecutivo para repatriar a los costarricenses que se encuentran en difícil situación en Francia y además, la lista de las personas que se hallan en ese caso y que fue solicitada por el diputado presbítero don Mardoqueo Arce. Dice así:

Señores Secretarios del Congreso Nacional

De conformidad con la solicitud verbal telefónica que se

——(PASA a la Pág. OCHO)

ES LA MAS TRASCENDENTAL PROMESA QUE OFICIALMENTE HAYA HECHO LA GRAN BRETAÑA DESDE LA GUERRA MUNDIAL. — MIENTRAS TANTO LAS FUERZAS ALEMANAS HAN EMPEZADO A CONCENTRARSE EN POMERANIA, SILESIA Y PRUSIA ORIENTAL.—

Patrullas navales inglesas y escuadrillas de aviones están vigilando día y noche el Mar del Norte y el Canal de la Mancha

TODOS LOS OFICIALES DEL EJERCITO, LA MARINA Y LA AVIACION BRITANICA RECIBIERON ORDEN DE INCORPORARSE A SUS CUARTELES O BARCOS, CANCELANDOSELES LOS PERMISOS DE QUE GOZABAN.—

Hoy mismo se espera la respuesta de Polonia y su acuerdo de mutua ayuda con Rumania y enseguida Chamberlain anunciará en los comunes el nuevo rumbo de la política inglesa.—Chamberlain, Hoare, Simon y Lord Halifax abandonan por completo su política de apaciguamiento y se declaran decididamente por una política fuerte.

LA NUEVA POLITICA BRITANICA SE INTERPRETA COMO DIRIGIDA DIRECTAMENTE A LA GUERRA, HABIENDO SORPRENDIDO ESTE CAMBIO DE LA POLITICA EXTERIOR

LONDRES, 30. UP (Por Frederick Kuh)— Después de un día de deliberaciones ministeriales, las que se efectuaban mientras por las calles circulaban los más fantásticos rumores de un ataque alemán inminente en contra de Polonia, el gobierno británico, según los informes recogidos en los círculos generalmente bien informados, impartió instrucciones al embajador británico en Varsovia, Sir Howard Kennard, para que se entrevistara con el canciller coronel Joseph Beck, para ofrecerle una garantía unilateral de la Gran Bretaña para garantizar la integridad territorial de Polonia. Es este el último movimiento en la campaña de "atajar a Hitler" y se llegó a esta decisión después de una sesión del consejo de ministros en la residencia del primer Chamberlain que duró dos horas y media, como lo indicó el subcomité de relaciones exteriores del gabinete en la sesión de la cámara de los comunes, parécenos que será de.

——(PASA a la Pág. OCHO)

PREMIER CHAMBERLAIN

CAUSA ENORME SORPRESA EL HECHO DE QUE BONNET, QUE SE HABIA NEGADO A TODO CONTACTO CON EL MINISTRO CHECO, DESDE EL GOLPE DE HITLER, ANUNCIARA QUE HOY LO RECIBIRA OFICIALMENTE

A LA INTERPRETACION DEL JEFE DEL ESTADO LA SITUACION DE LA MERCADERIA ESPAÑOLA RESPECTO DE NUESTRO ARANCEL DE ADUANAS

La Cámara de Comercio desea conocer la opinión del señor Presidente, sobre si debe o no pagar la mercadería española el recargo aduanero del ciento por ciento

Importantes pedidos de mercadería española se encuentran ya en camino hacia Costa Rica. — Ayer le fué enviado al secretario de Hacienda un telegrama urgiéndole la contestación a una nueva consulta que se le hizo.—

Están enterados nuestros lectores de que a dificultad de la cámara oficial española de comercio, la cámara de comercio de Costa Rica se dirigió a la secretaría de hacienda pidiéndole interpretación acerca de si a la mercadería procedente de España se le recargará el ciento por ciento en los derechos aduaneros, y saben también los lectores que hacienda contestó de acuerdo con informes de relaciones exteriores, que a la mercadería española hay que imponerle ese recargo por no existir entre ambas naciones la cláusula de nación más favorecida.

Con anterioridad la cámara con esa interpretación y disponiendo unos los artículos de un viejo convenio vigente entre España y Costa Rica que ambas naciones gozarán de la cláusula de nación más favorecida, le envió a la secretaría de hacienda una nota planteándole las dudas que existían.

——(PASA a la Pág. OCHO)

LA TRIBUNA

Director: JOSE MARIA PINAUD * PAGINA UNO * AÑO XIX —o— NUMERO 4533

SAN JOSE, COSTA RICA, A. C., VIERNES 31 DE MARZO DE 1939

EL UNICO DIARIO INDEPENDIENTE

EL EJERCITO ITALIANO HA SIDO ELEVADO A 750 MIL HOMBRES

Mussolini respondió en su discurso de ayer en Cosenza al de Daladier diciéndole que Italia pose ahora un poderoso ejército

Insistió Mussolini en que Italia debe tener participación en la administración del canal de Suez y los impuestos sobre las mercaderías italianas deben ser rebajados

MUSSOLINI

Con pactos o no pactos diplomáticos Roma no renunciará a seguir siendo uno prisionero en el Mediterráneo, dice Mussolini

Se asegura que hoy el Duce se dirigirá más directamente al discurso de Daladier cuando dirija la palabra a la multitud que lo espera en Reggio.

COSENZA, 30. UP.— (Por Aldo Forte) — Mussolini advirtió hoy a Francia y a las otras potencias que Italia posee un poderoso ejército, al dirigir la palabra a una muchedumbre entusiasmada en la Plaza de los Lictores en su segundo alto durante la jira por Calabria, la región sur de Italia. El Du-

——(PASA a la Pág. 4. Col. 3)

45% de aumento en los precios del café de C. R.

De mantenerse los precios actuales de los mercados mundiales ese será el promedio de la beneficiosa alza

Es en relación con las cotizaciones correspondientes a la cosecha 1937 - 1938

Los más altas cotizaciones será de gran importancia para compensar el menor monto de la producción

Por tales razones se estima que no habrá diferencia en cuanto al valor de la cosecha

Según los cálculos que sobre el particular han sido elaborados se estima que será de 45 por ciento el aumento en los precios del café de Costa Rica en los mercados cafetaleros mundiales, en relación con las cotizaciones que alcanzó el café de la cosecha 1937-1938 que vendió en los referidos mercados.

De continuar las cotizaciones actuales que por cierto son muy satisfactorias, el aumento indicado sería el que se mantenga. El promedio resulta muy satisfactorio y

——(PASA a la Pág. 4. Col. 2)

SI EL SUELO DE COLOMBIA ES ESTERIL PARA LA ARBITRARIEDAD, lo es también para la VIOLENCIA

Me siento infinitamente orgulloso de estar a la cabeza de un pueblo que en estas horas de violencia sin freno y de espantable injusticia para con los débiles, tiene el valor arrogante de mostrarse justo, pacífico y respetuoso del derecho

EDUARDO SANTOS

Muchos temían que después de cuatro años de abstención y de encono, las elecciones que con la concurrencia de todos los partidos habían de restablecer el orden democrático, ensangrentaran el país y dividieran amargamente a sus hijos.

Hemos doblado con entera felicidad lo que para muchos era amenazo cabo de tempestades, dice el presidente de Colombia, doctor Eduardo Santos, en mensaje dirigido a los ministros, gobernantes, intendentes, etc. con motivo de las recientes elecciones.

Reproducimos a continuación el interesante mensaje que el presidente de Colombia, doctor don Eduardo Santos, dirigió, al día siguiente de las elecciones que tuvieron lugar e naquel hermano país, a los ministros del despacho, gobernantes, intendentes, etc.

Dice así:

——(PASA a la Pág. 7. Col. 5)

En forma dramática se despidió ayer del país el General nicaragüense don Roberto Hurtado

Antes de partir para el aeropuerto, y frente a las oficinas de la Panaire en esta capital, pronunció un vehemente discurso

Saben nuestros lectores que, como consecuencia de la polémica que por la prensa sostuvieran el representante diplomático de Nicaragua, doctor Mena Solórzano, y el general nicaragüense don Roberto Hurtado, éste fué invitado por nuestro gobierno para abandonar el

——(PASA a la Pág. 4. Col. 3)

PARTIO AYER PARA PANAMA EL DIRECTOR DE LOS CULTIVOS DE ALGODON ING. J. KAWAKUBO

Su viaje tiene por objeto entrevistarse con el jefe de las plantaciones de algodón en el Perú, quien regresa del Japón.— La semana entrante regresará nuevamente a Costa Rica

Tuvimos conocimiento en la tarde de ayer del viaje que en horas de la mañana realizó a Panamá el director técnico de los cultivos del algodón en Costa Rica, ingeniero J. Kawakubo. Tomó el avión regular de la Panamerican en el aeropuerto internacional de Santa Ana.

Por la destacada posición que ocupa en el país el señor Kawakubo, como jefe de los cultivos de algodón que se realizan en Barranca, la noticia de su viaje

——(PASA a la Pág. 2. Col. 4)

LEGALIZAR EL ABORTO ES QUERER CONVERTIR AL ESTADO EN ALCAHUETE DE CRIMENES SIN NOMBRE Y EN REO DE SI MISMO

Lo natural, lo lógico y humano es que respetemos la vida de los demás

El hombre lobo sigue en su afán de cercenar hermanos mediante toda clase de métodos y aun pretende legalizar el crimen contra los seres indefensos

EL HOMBRE SIGUE VIVIENDO EN LA CAVERNA Y ES SANGUINARIO Y PERVERSO

¿Qué nos espera? España fué un laboratorio de las naciones totalitarias y las potencias democráticas siguen armándose y con el sacrificio de millones de hombres los "hombres de Estado" de Europa no han podido aquilatar todavía la fuerza y el valor de sus preparativos bélicos

A la ruina material que por todos lados se contempla, súmase la ruina espiritual, aun más horrorosa y terrible, dice el Presbítero don Rosendo de J. Valenciano, al comentar con un redactor de LA TRIBUNA interesantes tópicos nacionales e internacionales

Pbro. Valenciano

Un campesino se ha acercado al presbítero don Rosendo de J. Valenciano para pedirle consejo. Nosotros esperamos unos instantes, mientras el diálogo que sostienen el sencillo labriego y el levita en plena Avenida Central termine y cuando esto ocurre, nos acercamos para saludar al viejo amigo y muy estimable colaborador de LA TRIBUNA

Hemos pensado una serie considerable de preguntas. Pero cuando nos disponemos a espetarle la primera, el Padre Valenciano ya nos ha salido al paso para hablarnos del momento internacional. Y su comentario ágil, interesante, movilia un cuando lo recordamos con toda precisión, al querer escanciarlo en la cuartilla, parécenos que le hemos hecho perder esa frescura y ese matiz hermoso que el distinguido sacerdote hubo de darle.

—Ya el mundo parece harto de esta falta de humanidad de nuestros semejantes preocupados tan solo

——(PASA a la Pág. 5. Col. 7)

No puedo creer que el gobierno actual apadrine una iniciativa para suprimir la protección ganadera

Al amparo de esa legislación muchos costarricenses han invertido capital y trabajo y no puede ser que se quiera desconocer la importancia de esos sacrificios

Aplaudo la actitud de LA TRIBUNA que se ha definido en este como en los principales problemas y se ha colocado al lado del interés de los costarricenses

El diputado Rodríguez Villarreal se refiere al problema ganadero y a la posibilidad de que se suprima la protección arancelaria

En los círculos del congreso a pesar de las declaraciones que se han dado en los últimos días, afirmando que no hay compromiso con Nicaragua para firmar tratados comerciales, sigue preocupando la posibilidad de que se vaya a suprimir el impuesto ganadero o se estableció como una protección muy legítima a la industria pecuaria nacional. En breve comentario con el diputado don José Miguel Rodríguez Villarreal, promo

——(PASA a la Pág. 7. Col. 7)

PROTESTO de la INNECESARIA OFICIOSIDAD DEL SR. SECRETARIO DE RELACIONES EXTERIORES

Pedí, como diputado, es decir con perfecto derecho, que se nos diera a conocer la lista de costarricenses que van a ser repatriados de Francia

El señor Ministro, queriendo darnos una lección, nos habló de ideologías y de otras cosas sobre las cuales nadie le estaba preguntando nada

El Presbítero Arce explica su intervención en el asunto de los costarricenses a quienes va a repatriar el Estado por su cuenta

El diputado don Mardoqueo Arce, en la sesión de ayer, negó su protesta frente a la comunicación de la secretaría de relaciones exteriores en la que dicha dependencia explica las razones que ha tenido el gobierno para repatriar a los costarricenses que se encuentran en Francia, en una situación difícil, después de haber huido de los horrores de la guerra civil española. Conversamos con el redactor de LA TRIBUNA las razones de esa protesta, el presbítero Arce hizo las siguientes declaraciones:

—No tenía ninguna necesidad el señor ministro de relaciones de hacer referencias a la ideología de los costarricenses.

——(PASA a la Pág. 4. Col. 2)

DISPOSICIONES PARA ACELERAR EL PROCEDIMIENTO EN LOS AUTOS DE EXCARCELACION

Fueron dictadas ayer por la sala penal de la corte suprema. —En lo sucesivo, cuando se remitan legajos de excarcelación a la sala, deberá acompañarse la causa principal

La sala penal de la corte suprema se dirigió ayer a los jueces penales de todo el país, la comunicación que dice así:

Con instrucciones de este tribunal tengo el gusto de dirigirme a usted para que, en lo sucesivo, siempre que se remita legajos de excarcelación o este despacho, ya

——(PASA a la Pág. 7; Col. 1)

Este documento es propiedad de la Biblioteca Nacional "Miguel Obregón Lizano" del Sistema Nacional de Bibliotecas del Ministerio de Cultura y Juventud, Costa Rica.

Editorial

Baja del tipo de interés en los Préstamos Bancarios

El Banco Nacional ha dictado una disposición por medio de la cual dicho establecimiento bancario, afirmándose en las justas razones que nuestros lectores conocen por haber sido publicada la disposición aludida en nuestro número de ayer, rebaja, desde el primero de abril, el tipo de interés anual en las operaciones fiduciarias del 8 al 6 por ciento.

Esta disposición, que viene a poner con mayor comodidad al alcance de los gentes el dinero necesario para mil operaciones comerciales y empresas de trabajo, ha encontrado una magnífica acogida, como es de comprenderse. El préstamo fiduciario ha venido siendo, desde hace años, la palanca impulsadora del trabajo nacional en un porcentaje altamente apreciable; de manera que, cuanto más pue da ser bajado, mayor impulso recibirán la industria y el trabajo nacionales y mejor será el acrecentamiento de la prosperidad. Cuanto más colones puedan emplearse en la tierra o en el taller, tanto más prosperidad habrá de alcanzarse al hacer los balances finales. Y se viene diciendo que en los bancos, de un tiempo a esta parte, hay millones de colones congelados que lógicamente debieran estar trabajando, sirviendo a la sociedad, roturando la tierra, poblándola, cultivándola y dándole pan a los que no tienen otro capital más que su espíritu y sus fuerzas y habilidades. Abaratar el dinero, es abrir más amplios los horizontes de la riqueza y poner ese medio al servicio de mayor número de hombres. Por eso esta iniciativa del Banco Nacional es plausible.

Y estamos seguros de que ella será secundada enseguida por los demás instituciones de crédito establecidas en el país, para bien de todos los costarricenses. Las razones que la directiva del Banco Nacional da para haber adoptado esta resolución son aplicables a las demás instituciones y ya anoche se nos informaba que los otros bancos estaban de acuerdo en secundar al Banco del Estado. No debemos dejar de anotar que la reducción del tipo de redescuento, acordado por el consejo emisor, viene a hacer más viable la baja de los intereses en las operaciones fiduciarias y por consiguiente a consolidar las facilidades de préstamo y el abaratamiento de los tipos de interés del capital.

DISPOSICIONES PARA ACELERAR EL ...

(VIENE de la Pág. UNO)

se en consulta o en aplicación, se acompañe la causa principal con el objeto de evitar demoras en las resoluciones respectivas.

Suplico a usted dirigirse en este sentido a los alcaldes de su jurisdicción para que observen esta disposición que tiende exclusivamente a acelerar el procedimiento en las consultas y aplicaciones de los autos de excarcelación que lleguen a este despacho.

Soy de Ud. muy atento servidor
Gonzalo Dobles
Secretario de la sala penal

EL MEDITERRANEO ES UN LIBRO CERRADO

Novela de actualidad escrita por Luis de Chassagnes
(Traducción especial y exclusiva para LA TRIBUNA)

CAPITULO XIV

LOS CAMINOS DEL HOMBRE

En una isla del Mediterráneo nació, a fines del siglo XVIII, un hombre. Nació enseño de un pueblo agitado; el corso. Se llamaba Napoleón Bonaparte.

Este muchacho cumplió un destino excepcional; sin quererlo quizás, su obra, tal cual la podemos ver hoy, resultó providencial para los hombres. Goethe dijo de él que Napoleón buscó la virtud, pero como no la encontró, asumió el poder.

Nació al mismo tiempo que una tempestad. La tempestad era la revolución. El fue el primero de sus soldados. Fue el heroe de la revolución. Se hizo emperador y su coronación misma, que a veces se toma como una traición a los principios revolucionarios y democráticos, es todo lo contrario: el hijo de un pobre sargento de Córcega, de una familia burguesa, del estado llano, que es coronado bajo las naves imponentes de Nuestra Señora de París, hasta donde ha ido el Papa para bendecir la como emperador, es la demostración de que el derecho divino es un mito; de que cada hombre lleva en su alma un emperador; que no hay siervos en el mundo; que el viento de la libertad es brisa fresca en la paz y en el contento, y tempestad arrulladora cuando se le quiere contener. La libertad es como el viento, nadie puede encadenarla. El capitán de Tolón, el heroe de Arcola, el vencedor de Austerlitz arrastra los fecimientos inflamados de gloria de una punta a otra de la Europa atónita y vencida; es el soldado de un nuevo testamento. Los soldados franceses que luchan bajo las aguilas napoleónicas cantan la marsellesa y despliegan al viento la bandera tricolor, el canto de la libertad, la bandera de la república. Es la democracia que se levanta contra la tiranía medioeval, contra las castas sociales, contra el derecho divino, contra la sangre azul, contra los derruidos castillos del feudalismo.

Y desde el Tajo de Moskowa, allí en donde acamparon los soldados del emperador, allí llevaron la nueva idea, la de la república, la de los derechos del hombre. En ese sentido fue providencial Napoleón. Y el epílogo de su gloriosa vida, también es ejemplar. Allí pago, gimiendo y lleno de nostalgia en Santa Helena, sus orgullos de hombre y el menosprecio de su gloria. Cuando dejó de ser la espada libertaria para convertirse en señor de los pueblos, los pueblos, animados por las mismas ideas que él había paseado por la Europa entera, le levantaron para aniquilarlo. Lo tomaron prisionero y lo deportaron. Lo veneraron porque su grandeza y su gloria lo habían convertido en el héroe, en el semidios, pero le arrebataron el cetro.

Son infinitos los caminos del hombre. Y en ninguna parte del mundo como en este mar Mediterráneo se cruzan, se entrecruzan. Y cada destino que se pone en marcha pronto encuentra otros frente a frente, y surge el choque.

Miro, desde mi apartado rincón de Grecia, de esta Grecia moderna que por mucho que haga y que suba no encontrará jamás una grandeza como la de su pasado, como los gaminos del hombre forman como una tela de araña que va envolviendo a los pueblos, y, hoy todos parecen converger a un abismo trágico.

Los predicadores de la fraternidad humana, empujado por el poeta nazareno, apenas si han hecho sus armonías acentos en los oídos endurecidos del hombre y del pueblo. Nuevos profetas se alzan aquí y allá predicando el odio y enhalzando a los pueblos con la ilusión de una gloria refulgente. Pero de esos mirajes coruscantes y embelesadores no hay, sin embargo más que el dolor y la muerte. No es una idea de bien, de ternura, de amor la que ilumina esos caminos trágicos, sino por el contrario la condenable y egoísta idea de la fuerza. Son el robo y la rapiña, fines de la tiranía y del poder desatentado, que se esconden tras los embelecos de una grandeza sangrienta.

Con que derecho se lleva al hombre desde que nace a convertirse en fiera sanguinaria, se le adiestra en el arte de la matanza, y se le lanza contra el hombre, como el cazador lanza la jauría de sus perros rabiosos contra el jabalí de los montes?

Y quien desde estas planicies de la armoniosa Grecia, en las cuales los olivos y los mirtos agitan sus ramas simbólicas bajo las luces de la mañana, mira hacia el resto del continente, tendrá que convenir en la infinita locura de la organización humana que ha hecho de cada pueblo, un cuartel y de cada nación un regimiento en armas.

¿Podrá ser jamás la justicia, la resultante de la victoria militar?

No lejos de la ciudad que ahora me abriga hay un puerto de pescadores que se llama Misolonghi. Allí han ercado los griegos el llamado Jardín de los Heroes y cada una de sus columnas lleva un nombre. Uno de estos nombres es el de un inglés, poeta y excéntrico, que vino a morir en lo que era una aldea insalubre, rodeada de fétidos pantanos, en 1824, hace apenas un siglo: lord Byron es este inglés.

¿Por qué vino a morir aquí? Porque pudieron más en su alma los impetus románticos y por lo tanto nobles del hombre que quiere la libertad, que las comodidades y los halagos de la vida sabiendo que hombres y pueblos gemían bajo la tiras opresores.

De manera que siempre bulle, en el sentimiento humano, la protesta contra el opresor. Y el uno explosión en la aldea miserable de Misolonghi movió al mundo entero a favor de un pueblo esclavizado, yo pienso que todas las marchas de la conquista y del poder encuentran de un momento a otro su explosión de Misolonghi frente a ellas.

La Grecia mayor fue la de los artistas, los poetas y los matemáticos; fue eterna. Cuando Alejandro arrastró tras de su carro de vencedor a los griegos, los griegos se acabaron. La Roma de las libertades se hundió cuando se torno en la Roma, de las tiranías. Felipe II encontró a su paso a los propios elementos invencibles: Napoleón, general de la libertad, fue invencible. Napoleón, coronándose, encontró de pronto una muralla de acero en Waterloo. Los Hohenzollern, lanzados locamente a la hegemonía europea se encontraron en el Marne con un muro infranqueable.

¿Dejará de cumplirse un día este sino fatal de las grandezas trágicas?

El mundo está en una edad crítica, tal como ha pasado cien veces en el curso de su historia. Todo presagia el ahoque entre los hombres que no quieren doblegarse a la fuerza y los que dobegados, son arrastrados a la guerra para mantenerla. Es cuestión de vida o muerte. Y los caminos del hombre vuelven a encontrarse en este mar, o en torno a este te mar Mediterráneo.

Un día, cuando Julio de Salamina, estuvo por naufragar la luz aplastada por las tinieblas que venían del Asia. El Asia ne gra, inmensa, juvenil al parecer, se lanzó a aplastar la luz que brillaba en Grecia. Ese pueblo en que los hombres cantaban bailando el mirto y cultivando rosas o contemplando las estrellas. En Salamina, las espesas tinieblas fueron rotas y lanzadas al profundo abismo de la nada. En Marathon trescientos espartanos detuvieron los millones de Jerjes. Otro día, junto a este mar, en Zama, cerca de Carthago, en la tierra de Tunez que ahora codicia otro hombre ensorbebecido, las legiones romanas salvaron la civilización nacida en Grecia. Contra el Sarraceno, en Lepanto, en este mismo mar en que se cruzan los destinos del hombre, los españoles de don Juan de Austria abatieron los pendones conquistadores de la media luna y salvaron la civilización cristiana. En los confines de este mar, cuando el mundo estaba pendiente de la suerte de una batalla, lord Nelson asestó un golpe tronendo al poderio imperial de Napoleón en las aguas del cabo Trafalgar. Y la libertad de Italia fué conquistada en esta enorme cuenca mediterránea, cuando Napoleón III batió a los austriacos desde Magenta a Solferino. Y la de Grecia había sido alcanzada también en este mar, cuando las escuadras aliadas, después de la muerte de Byron, vencieron en Navarino.

¡Ya está limpio!
¡Uso Bon Ami!

Hecha en forma de polvo y de pastilla

Bon Ami

Limpia (pero no araña) *Bañaderas • • Vitrinas*
Cobre • • Mojaletas • • Azulejos • • Espejos • • Bronce • • Niquel
Esmalte • • Dusa • • Aluminio • • Zapatos blancos • • Lunas de escaparate • • Lavamanos

De venta por todas partes

Bon Ami

YA VIENE LA
SEMANA SANTA

El Balcón de Europa

de FUSCALDO HERMANOS

que acaba de importar directamente

LATERIA FRESCA DE LAS MEJORES MARCAS,

LE OFRECE A LOS MAS BAJOS PRECIOS:

Almejas en salsa encarnada
Almejas al natural
Anchoas en Aceite
Anchoas con alcaparras
Anchoas en Pasta
Atún en Aceite "Teissonneau"
Atún en Tomate "Teissonneau"
Sardines "Teissonneau" Limón y trufadas
Atún con Hongos
Antipasto Italiano
Arenques filetes
Arenques Ahumados
Huevos de Arenques
Filetes de Macarelas

EXQUISITECES "RODEL"

Macarela "Rodel"
Caracoles a la Bordalesa "Rodel"
Moluscos a la Bordalesa "Rodel"
Champiñones "Rodel"
Filete de Atún "Rodel"
Sardinas "Rodel" sin espinas
Sardinas "Chica Pica"-"Rodel"
Trufas "Rodel"

Berberechos en Aceite
Calamares en su Tinta
Calamares Rellenos
Calamares en Aceite
Ostiones
Camarones
Cangrejos
Caviar "Romanoff"

Langosta
Sardinas Trufadas
Sardinas sin espinas
Sardinas en Aceite "Albo"
Sardinas a la Cazuela
Sardinas en Tomate "Dick"
Sardinas en Aceite "Dick"
Sardinas en Aceite
Sardinas en Mostaza
Salmón "Del Monte" Rojo
Salmón "Del Monte" Pink
Salmón Chino
Encurtido "Del Monte" en mostaza al menudo
Espárragos (Puntas)
Espárragos (Enteros)
Petit Pois
Pepinos Tiernos
Salsa Mayonesa
Salsa de Tomate
Encurtido "Chow Chow"
Encurtidos en Mostaza "Morton"
Encurtidos en Vinagre "Morton"
Cebollitas en Vinagre "Heinz"
Sopas "Campbells"

FRUTAS DEL MONTE:

Peras
Melocotones
Albaricoques
Cerezas
Uvas
Ensalada de Frutas
Ciruelas

VINOS ITALIANOS, FRANCESES Y ESPAÑOLES DE LAS MEJORES MARCAS CONOCIDAS; WHISKYS, COGNACS Y TODA CLASE DE LICORES DEL PAIS

SOLO POR ESTOS DIAS VENDEREMOS A PRECIOS DE PROPAGANDA: "SAUTERNES" "LATRILLE" a ₡ 3.00
VINO CHANTI Del Canto a ₡ 2.50 litro

NOTA IMPORTANTE: ADEMAS DE NUESTROS BAJOS PRECIOS, POR DOCENA, HACEMOS PRECIOS ESPECIALES.

FRENTE AL TEATRO AMERICA — TELEFONO 3916

RAPIDO SERVICIO A DOMICILIO

Dolor de cabeza?

Pastillas Orientales

ALIVIO INMEDIATO

Severas críticas de la ...

(VIENE de la Pág. UNO)

De la actitud pasiva de nuestros hombres de la administración pública de mediados del siglo pasado, hoy se tiene la actitud circunspecta pero enérgica, con que se defienden los intereses de Guatemala, considerada como nación en el conjunto de naciones que pueblan la tierra.

"Lo palpitante de la cuestión nos obliga a detenernos en este aspecto de la vida oficial de Guatemala.

"Durante ochenta años la Gran Bretaña no quiso entrar en arreglos correctos con Guatemala en sus reclamos sobre la ocupación de Belice, ocupación que llevaba trazas de convertirse en un constante avance sobre las tierras nacionales. Al cabo de esos 80 años, a requerimientos insistentes de nuestro Gobierno, la Gran Bretaña rompió su gélida indiferencia y convino en que había materia arbitrable, por razones del tratado celebrado en 1859. Sin embargo, la Gran Bretaña se colocó en un plano que no podía aceptar Guatemala, al declarar que se trataba de un caso de mera interpretación. Y como si quisiera el gobierno inglés volverse sobre el paso dado, declaró, por boca de su representante en nuestro país, que a nada concluía tratar el arbitraje, el arbitraje, y no tenía más objeto que considerar como constitutivos de la frontera verdadera los límites actuales de Belice; es decir los unilateralmente demarcados en 1934 por ingenieros británicos y no reconocidos por el gobierno de Guatemala.

"A manera de remate de una actitud inadmisible, agregaba el señor representante de la Gran Bretaña que reiteraba toda responsabilidad por los daños que pudieran surgir de desconocimiento de la frontera que reclama que tratáramos. Pedía que tratáramos el servicio, la [illegible] de la irreverencia.

"La contestación de nuestra Cancillería fué inmediata y ajustada a las exigencias de Guatemala no solo renovaba el reclamo de cumplimiento de la convención de 1859, sino que mantenía la reserva de sus derechos y rechazaba de antemano las responsabilidades por consecuencias del incumplimiento del convenio mencionado. Sobre el cual Guatemala ha insistido en que se acate y cumpla dentro de los principios que regulan la vida de relaciones de los pueblos.

"No obstante la severa actitud que corresponde a los dignos representantes del pueblo, sentimos una profunda pena al considerar la actitud de Bretaña, al [illegible] Gobierno de Guatemala y al Gobierno de Honduras, al contrario de reconocer los límites trazados, unilateralmente.

"La política inglesa ha pretendido volver a la conducta de hace dos decenios ochenta años, mostrándose indiferente y arbitrariamente a la aceptación en principio del reconocimiento arbitrado. Se hizo la Gran Bretaña en la forma que debía ser inaceptable para Guatemala; pretendía convertir la cuestión en un debate de vista jurídico, y de interpretación, sin tomar en cuenta los reclamos y las reservas sobre los [illegible] Guatemala ha de pesar singularmente sus reclamos.

"El Gobierno del general Ubico, ante el transcurso de los años y dispuesto al desarrollo de su plan de defensa, [illegible] secularizar a fines del año pasado la Lotería Nacional, en el cual de [illegible] toda [illegible] que no [illegible] a [illegible] la actitud de Bretaña. A las pocas semanas de circular el Libro Blanco se dió la versión inglesa y en estos momentos circula por toda la América y Europa, a manera de prolonza de lo que una nación reclama y de lo que otra nación se desentiende, como si quisiera esta encastillarse tras los muros de lo absurdo.

"El Gobierno de Guatemala tiene plena confianza en el triunfo de su causa por las fuerzas podero las que la amparan; mientras tanto, tiempo pase, más se consolidan los derechos y llegará el momento, como llega en la vida todo lo que tiene por fundamento la justicia, en que se haga pleno reconocimiento de los derechos que asisten a nuestra patria, en una cuestión de, como decíamos hace un momento, es la única nota que ensombrece el cielo claro y diáfano de las relaciones cordiales de Guatemala y Bretaña.

"Pero, al [illegible] Libro Blanco, se dió la versión inglesa y en estos momentos circula por toda la América y Europa, a manera de prolonza de lo que una nación reclama y de lo que otra nación se desentiende, como si quisiera esta encastillarse tras los muros de lo absurdo.

"El Gobierno de Guatemala tiene plena confianza en el triunfo de su causa por las fuerzas poderosas que la amparan; mientras tanto, tiempo pase, más se consolidan los derechos y llegará el momento, como llega en la vida todo lo que tiene por fundamento la justicia, en que se haga pleno reconocimiento de los derechos que asisten a nuestra patria, en una cuestión de, como decíamos hace un momento, es la única nota que ensombrece el cielo claro y diáfano de las relaciones cordiales de Guatemala y Bretaña.

Ricardo Jiménez

EX-PRESIDENTE DE LA REPUBLICA

Participará en el GRAN MITIN DE SIMPATIA

AL DOCTOR

Antonio Peña Chavarría

y a los excolaboradores en la Secretaría de Salubridad Pública en su obra patriótica que llevó a cabo, y a los miembros del Consejo Nacional de Salubridad que con él se solidarizaron.

que se verificará mañana sábado a las 7 de la noche en el amplísimo local de la sucesión de don Pánfilo Valverde situado 400 varas al Norte del Templo de la Música.

Este gran mitin será patrocinado por

La Liga Democrática Costarricense

con la colaboración desinteresada de ciudadanos de todas las clases sociales.

La Liga Democrática Costarricense

espera que este grandioso acto servirá para que se pongan de manifiesto todas las fuerzas progresivas de la meseta central y por consiguiente, espera que todos los ciudadanos honrados sabrán cumplir con su deber asistiendo a este mitin.

HOY A LAS ONCE DE LA MAÑANA INGRESARAN ...

(VIENE de la Pág. UNO)

oficialidad que fue agasajada en la capitanía. A las dos de la tarde partieron hacia esta capital el almirante Rotalde en compañía de diez de sus oficiales, quienes llegaron a las seis de la tarde, siendo recibidos en la estación por el señor Ministro del Perú, Dr. Adán Espinoza Saldaña, por el coronel don Gregorio Martín, el gobernador de San José don Manuel Rodó y varios militares. Se les tributó un caluroso recibimiento, siendo saludados con numerosos aplausos.

Se nos informa que hoy a las once de la mañana llegarán en tren especial los cadetes. Habrá un desfile cotarricenses Bernardo Montero y Nicolás Aturrio.

A las 9.30 horas el señor ministro, el almirante y sus oficiales depositaron una corona al pie del monumento nacional, dirigiéndose luego a la capilla para saludar al señor secretario de relaciones exteriores. En las horas de la tarde todos los distinguidos visitantes eran recibidos por el señor presidente de la república.

A las seis de la tarde tendrá lugar en la sede de la caballería una recepción que en honor del almirante, oficiales y cadetes ofrece nuestro gobierno, y a las 9.30 de la noche el gran baile de despedida que les da la legación del Perú.

LA TRIBUNA presenta a los marinos peruanos su mejor saludo de bienvenida y les una feliz permanencia en nuestro país.

Prohibió el Gobierno argentino la conferencia de elementos liberales para ayudar a los fugitivos de España

Kathryn Lewis y muchos otros delegados al Congreso Demócrata de Montevideo habían llegado a Buenos Aires para asistir a la conferencia, cuya celebración impidió la policía. — — — — —

EN TODAS LAS CAPITALES ESPAÑOLAS SE CELEBRA CON GRAN JUBILO LA TERMINACION DE LA GUERRA. — LOS PERIODICOS DE VALENCIA EXPRESAN SU AGRADECIMIENTO POR "LA LIBERACION DE ESPAÑA"

Diversos servicios religiosos en todo el territorio español fueron organizados como demostración de júbilo. —En Valencia el saludo nacionalista ha reemplazado el del puño cerrado, y en lugar de "Viva la República" se escucha el "Arriba España".—

BUENOS AIRES, 30. — El gobierno argentino prohibió a última hora la celebración de la conferencia por elementos liberales convocada para ayudar a los fugitivos de España republicana. Kathryn Lewis y otros delegados a la conferencia de Montevideo llegaron a esta ciudad para tomar parte en la conferencia, pero el gobierno había anunciado que no permitiría la reunión antes de que estos delegados salieran de Montevideo. Otros delegados representaban Perú, México, Chile, Cuba y Argentina, pero cuando ellos llegaron al sitio donde se iba a efectuar la conferencia la policía les impidió la entrada.

LA PRENSA DE VALENCIA CELEBRO AYER LA LIBERACION DE ESPAÑA

VALENCIA, 30. UP. (Por Herbert Clark). — El saludo nacionalista con la mano en alto ha repuesto al del puño cerrado en la ciudad de Valencia. El "Adios" de antes de la guerra ha reemplazado al "Salud" de los republicanos. En lugar de "Viva la República" se escucha el "Arriba España", mientras el pueblo cantó los himnos nacionalistas junto con los soldados. En lugar de los aires republicanos se organizaron desfiles por todas partes y la ciudad tiene el aspecto de un día de jolgorio general. Las festividades continuaron después del medio día de ayer, pero se suspendieron al anochecer puesto que muchos olvidaron que otra vez había iluminación de las calles de la ciudad y que los letreros eléctricos anunciarían el restablecimiento de la paz y la reanudación de la vida normal. En el comedor del Hotel Metrópole, brillantemente iluminado, se pudo conseguir una cena mejor y más alegre, al acompañamiento de tires y cantos nacionalistas y música de baile. Cuando la ciudad fue entregada a los nacionalistas a la una de la tarde de ayer, el coronel Casado y el resto de los miembros del consejo nacional de defensa estaban reunidos en su cuartel general, pero en la excitación habida en la parte superior de la ciudad nadie se dió cuenta de cuando se suspendió la sesión ni que se hicieron los consejeros. Los periódicos reflejan el cambio de regimen de un modo parecido al de todo el resto de la ciudad. Por ejemplo "La Correspondencia" trae en su primera plana en grandes letras el saludo de la falange "Arriba España", "Franco, Franco, Franco" y además un gran relato a tres columnas del caudillo. En su editorial ese órgano elogia la "liberación de España" y apunta hacia la feliz coincidencia de que el día de ayer fué de brillante sol después de largas semanas de tiempo oscuro. En el desfile de los nacionalistas de hoy en la mañana ante la imagen de la Virgen, ricamente ataviada y adornada con bellas flores de la primavera, se vieron las banderas rojo y gualda y de la falange con su racimo de flechas y rayos. Desde el balcón del ayuntamiento un oficial difundió los acontecimientos que fueron presenciados por una enorme muchedumbre. En la calle abajo a dos destacamentos de caballeros fueron asignados los puestos de honor, flanqueados por grupos de bellas señoritas que vendían flores para fines caritativos. Al otro lado del ayuntamiento se apostó la banda militar que tocaba alegres marchas mientras las tropas desfilaban. La guardia civil en sus uniformes de antes de la guerra se mezclaban con los de los oficiales nacionalistas. Entre el primer grupo de tropas motorizadas que desfilaron montados en camiones del ejército se encontraban tropas de la falange, moros regulares, y camisas azules. Durante una pausa en el desfile los operadores de cine que tomaban películas para los servicios noticiosos mundiales se acercaron a los grupos de señoritas con sus trajes típicos. Desde el techo del edificio del correo presencié el desfile, pero ni los corresponsales españoles que se encontraban en el mismo lugar me pudieron explicar los diferentes uniformes de las tropas nacionalistas. Fué hasta difícil distinguir entre los moros y los requetés, en especial cuando las anteriores llevaban el fez en vez del acostumbrado turbante.

PARTIO EL DUQUE DE ALBA RUMBO A MADRID

LONDRES, 30. — La salida repentina e inesperada del embajador español Jacobo, duque de Alba y Berwick, Estuard y Falco, ha causado gran sorpresa aun en los círculos mejor informados de esta capital, de acuerdo con las publicaciones en los periódicos del viernes en la mañana. Algunos dicen que la salida del duque se debe en primer término al hecho de que el empersona desea supervigilar las reparaciones del palacio ducal en Madrid, el cual contenía valiosísimos tesoros de arte al comenzar la guerra civil. Sin embargo, por otro lado circulan rumores de que el duque ha sido llamado porque es uno de los mas destacados monárquicos y que no revisa no es muy bien visto por los falangistas, los que quisieran este importante puesto para uno de los suyos.

CAUSA GRAN SORPRESA LA RECEPCION OFICIAL DEL MINISTRO CHECO EN PARIS

PARIS, 30.—El aviso de que el ex ministro de Checoeslovaquia en París, Osusky, será recibido oficialmente por el canciller Bonnet mañana ha causado considerable sorpresa en los círculos políticos de la capital. Se hace ver que esta audiencia es aun más notable por el hecho que desde que Alemania declaró su protectorado sobre Bohemia y Moravia el ministro de relaciones francés evitó con el mayor cuidado todo contacto con el ex ministro de lo que antes era Checoeslovaquia. En los círculos diplomáticos se informó que en la mañana de hoy el canciller Bonnet solamente permitió a los miembros del ministerio asistir a la recepción en la embajada norteamericana bajo la condición de que el ex-ministro Osusky no estuviera presente.

Partió ayer para ...

(VIENE de la Pag. UNO)

ca por cuenta de la federación japonesa de importadores y exportadores para América Latina, creímos oportuno inquirir el objeto de su viaje.

Se nos informó que había sido a la hermana república del Sur con el propósito de entrevistarse con el jefe de los cultivos del algodón en el Perú, quien se encuentra en aquella nación de paso para el Perú y de regreso del Japón, a donde fuera a dar cuenta personalmente del resultado de sus labores agrícolas.

Fué llamado por ese personaje para transmitirle instrucciones relativas en relación con la siembra que está haciendo en nuestro país del mencionado artículo. La ausencia del señor Kawakubo será apenas de unos pocos días, estando de regreso en Costa Rica a mediados de la semana entrante. Aprovechamos la oportunidad para desear el estimado señor Kawakubo muy feliz viaje de regreso.

Para qué pagar más?

Las preparaciones para limpiar los dientes que antes solo podían ser usadas por personas acomodadas, están ahora al alcance de todos, aun de quienes apenas disponen de modestos recursos. Nadie puede ahora alegar que lleva sucios los dientes porque no le alcanza para comprar con qué limpiarlos. Una cajita de polvos

PYODENTOL

vale solamente veinticinco céntimos y, sin embargo, son tan buenos como cualquier otro dentífrico de mayor precio. La fórmula de los Polvos PYODENTOL ha sido recomendada como la mejor por las más altas autoridades sanitarias de los Estados Unidos. En su fabricación se emplean los mejores y más puros materiales y se manufacturan con maquinaria moderna, al abrigo de toda posible contaminación por el polvo, las moscas, las manos sucias u otras inmundicias. Los Polvos PYODENTOL son, pues, un dentífrico bueno, de precio módico. No hay razón para pagar precios altos por esta clase de productos.

La Pasta PYODENTOL tiene los mismos ingredientes que los Polvos PYODENTOL. Tiene, también, por esta razón, las mismas propiedades. Vale sesenta centimos el tubo. Es una pasta concentrada. Basta una pequeña cantidad para lavar bien los dientes. Resulta, por lo tanto, tan económica y rendidora como los Polvos PYODENTOL.

Use PYODENTOL, dentífrico bueno, de precio razonable.

PARA SABER LO BUENO QUE ES BASTA UNA SONRISA!

— LA —

Ferretería VARGAS

deseando renovar sus existencias, tiene el gusto de ofrecer:

TELA IMITACION CUERO PARA MUEBLES

CARPETAS AHULADAS, ETC.

A PRECIOS BAJOS

Improve that Steak With HEINZ 57 BEEFSTEAK SAUCE

S&W Vegetable — S&W Pumpkin — S&W Fruits — S&W Fruit Cocktail — S&W Salad Fruits

HEINZ TOMATO JUICE

Continúa Esta Semana

LATERIA fina

VIVERES y ABARROTES

en la más monumental

REALIZACION

jamás vista en Costa Rica

CON MOTIVO DE LA SEMANA SANTA

Compre de una vez y economice un 30% en

El Colmado

TODA MERCADERIA FRESCA, de MARCAS CONOCIDAS Y DE ALTA CALIDAD

HEINZ Sandwich Spread Make Delicious Sandwiches Quickly

HEINZ Spaghetti

HEINZ MUSTARD

Your Dinner Is Ready!

HEINZ Cream of Tomato Soup

HEINZ PICKLES

Garden Fresh

A LOS EMPLEADOS PUBLICOS

Hemos dispuesto prolongar nuestra Gran Realización UNA SEMANA MAS para darle oportunidad a los empleados públicos de comprar sus comestibles a los precios anunciados.

HEINZ Syrup — S&W Asparagus — S&W TUNA

TELEFONOS 5018 4223

famous HEINZ pure vinegar

COMPLETADAS LAS GESTIONES PARA LA TRAIDA DE LAS BASKETBALLISTAS PANAMEÑAS

Cuatro equipos tomarán parte en el Campeonato Nacional de Beisbol de primeras divisiones

EN SEGUNDAS DIVISIONES SERAN CINCO LOS PARTICIPANTES ESTANDO INCLUIDA LA PRIMERA DEL PALMERA

También se jugará un campeonato intercolegial y se cuenta con la inscripción del Liceo, Seminario y Angeles

CONFIANSE EN LA INSCRIPCION DE OTROS EQUIPOS PARA DICHO CAMPEONATO

La Liga nacional de beisbol aceptó las inscripciones de los campeonatos de primeras y segundas divisiones

La Directiva de la Liga Nacional de Beisbol celebró anteoche importante sesión. Fueron tomados interesantes acuerdos, en relación con el campeonato nacional de 1939. Se acordó declarar cerrada la inscripción en las categorías de primera y segunda divisiones y se dispuso organizar un campeonato intercolegial invitando a los colegios para que tomen parte en dicho campeonato. Para proceder a dictar las reglamentos pertinentes, se hizo la delegatoria, en primer término, de los representantes de 1938 en primera divisiones y en segundas. Como se recordará fué declarado el Gold-Smith y como sub-campeón el Orión. En segundas divisiones se declaró campeón el Piratas y como sub campeón el Orión. — —

Se declaró que el Piratas queda clasificado en la serie de primeras divisiones, en vista de haber ganado la serie de promoción contra el Palmera, que pasa a segundas divisiones. Se declararon inscritos para el campeonato de 1939, en primeras divisiones, a Goldsmith, Orión, Piratas y Costa Rica; en segundas divisiones a Palmera, Orión, Costa Rica, Piratas y Goldsmith. Declarada abierta la serie de campeonato intercolegial quedaron inscritos Liceo, Angeles y Seminario. Se dispuso invitar a los equipos de otras divisiones del país para que tomen parte en ese campeonato, que la Liga se propone resulte lo más lucido; ya que es precisamente por medio de esa serie que se logrará hacer jugadores trabajando así con el mayor auge del beisbol. Como se ve son de importancia los resoluciones que en su sesión de anoche adoptó la Liga Nacional de Beisbol.

GUAYABAS COMPRA

LA EMPRESA INDUSTRIAL DEL TROPICO S. A.

hace ofertas a la Fábrica Del Trópico, contiguo al Club Alemán, carretera a Guadalupe.

MAGNIFICO RECIBIMIENTO tributado al Orion en Tegucigalpa

EN MEDIO DE UNA INCONTABLE CONCURRENCIA FUERON TRASLADADOS DE LA ESTACION DEL FERROCARRIL AL HOTEL

Mucho entusiasmo existe en la afición hondureña por la serie internacional de fútbol que en aquel país hermano se va a efectuar

Los integrantes de la delegación futbolista costarricense, llegaron ayer en las horas tempranas de la mañana a Tegucigalpa, Honduras. La noticia nos la suministró un despacho cablegráfico de la United Press, el que dice así:

TEGUCIGALPA, 30. UP — El equipo campeón costarricense de fútbol Orión F. C., que recientemente llevó a cabo una interesante temporada internacional de fútbol en la república vecina de El Salvador y cuya serie resultó empatada mediante un juego empatado, uno perdido y uno ganado, llegó hoy en las horas de la mañana a esta capital. Viene el primer equipo del Orión con el propósito de realizar una serie de encuentros con los equipos locales. El primer match lo verificará contra el Motagua campeón de Honduras, el que se ha venido preparando desde hace algún tiempo, tomando en consideración las condiciones del rival "tico". No sólo éste, todos los demás clubs locales se han venido entrenando debidamente para medir sus fuerzas con los equipiers costarricenses. En todos los círculos deportivos de este país centroamericano, y en especial, en los más allegados elementos deportivos, reina el más grande entusiasmo por la temporada internacional que se iniciará el domingo próximo en Tegucigalpa. A los oriores se les trasladó de la Estación del ferrocarril al hotel, en medio de una incontable concurrencia de fanáticos. En los edificios altos habían congregadas gentes de distintas clases sociales, las que aplaudieron grandemente a los futbolistas ticos.

LAS FUERZAS LE FALTAN? SIENTE DECAIMIENTO FISICO?

Tome Kinocola

Y SE SENTIRA COMO NUEVO

PRODUCTO DE LA BOTICA FRANCESA

NUEVA SERIE DE BEISBOL DE PRIMERAS DIVISIONES SERA JUGADA

TOMARAN PARTE LAS PRIMERAS DE ORION Y DE GOLDSMITH

En disputa del trofeo obsequiado por la ebanistería de don Claudio Madrigal.— Será patrocinada por la liga de beisbol que declaró los vencedores de la serie Costa Rica para la adjudicatoria de los premios

La Liga Nacional de Beisbol patrocinará una serie de beisbol de primeras divisiones que se jugará y que será jugada entre las primeros equipos que tienen derecho a ostentar los títulos de campeón y subcampeón. Los dos se presentarán en muy buenas condiciones contando para ello con elementos capacitados para tal serie. Se trata de darle el mayor interés a dichos encuentros para que la serie resulta como la que se jugó en disputa del trofeo Costa Rica, que fue ganada por el Orión, equipo al que precio de iniciación del campeonato, pues así lo acordó la Liga. Se nos informa que nuevos elementos actuaran con los equipos contendientes, que se trata de elementos que reunen condiciones y que defenderán los colores de dichos clubs en el campeonato. Por tales razones promete resultar de interés la serie entre Orión y Goldsmith y se ofrecerán así muy buenos encuentros

fino trofeo obsequiado por la E. Este trofeo es propiedad de la Biblioteca Nacional. Viene de un conjunto de 1.5 trofeos en el Instituto de Cultura y Juventud, Costa Rica

POSIBLEMENTE ESTARAN EN COSTA RICA EL 15 DE ABRIL PARA JUGAR CONTRA LA LIBERTAD, EL PRIMER JUEGO

Delmira Pearse, la formidable basketbolista internacional actuará también en nuestros floors

LA TMPORADA INTERNACIONAL CON PANAMA CONSTA DE CINCO ENCUENTROS

Hace algunos días LA TRIBUNA dió a conocer a sus estimables y numerosos lectores la noticia exclusiva, por cierto de gran importancia, de la temporada internacional de basketball femenino que se estaba gestionando. Después del día en que suministráramos la noticia las gestiones prosiguieron con más empeño ya que la traída de un equipo de un país hermano es de gran provecho para el adelanto del deporte de las cestas, así como magnífica oportunidad para estrechar más los lazos de amistad que unen a un país y otro. La serie internacional, sin lugar a dudas, debía ser con un Eve de nuestra hermana República de Panamá, toda vez que hace pocos meses el primer equipo de La Libertad libró una temporada internacional en esa tierra hermana, habiendo triunfado. Hoy nos complacemos en decir que las gestiones en torno a la mencionada temporada han quedado ultimadas; solo resta que las exponentes del deportismo panameño tomen el barco que las ha de traer a esta costa. Ampliando esta información, según informes que se nos dieron al respecto, hay gran posibilidad de que el 15 de abril próximo esté la delegación panameña en Costa Rica, para hacer el primer encuentro contra La Libertad, equipo campeón costarricense de 1937 que presentará sus mejores fuerzas. Con base en la fuerza, la gran Delmira Pearse, formidable basketballista internacional, vendrá la Selección Panameña, la que la componen: Cecilia Morrice, aquella estrellita que estuvo en Costa Rica por allá del año 1934, siendo parte integral del quinteto "Bella Vista"; Delmira Pearce, Mercedes Alvarado, Shirley Sasso, Carmen Perdomo, Elia García y la señorita De León. Probablemente, integrará esta delegación, venga la señorita Sucre, Profesora de Cultura Física de la Escuela Profesional; también como parte integral de la Delegación venidera: el señor don Rolando Arango, coach del combinado y su representante el señor don Agustín Ayala. El señor Consul de Panamá en Costa Rica está muy bien impresionado en cuanto a las gestiones llevadas a cabo por los señores empresarios. La empresa es financiada por el estimable caballero deportista don Porfirio Castro Muñoz, quien en todas las ocasiones ha puesto de manifiesto su desinteresado entusiasmo por las actividades deportivas. Esta serie internacional de baloncesto consta de cinco encuentros; según los resultados de ellos se verificarán así dos con La Libertad, dos con el Orión y un quinto con la Guápiles, ésta debidamente reforzada. La delegación de baloncesto femenino vendrá a Costa Rica y creemos ésta la mejor oportunidad para que el deportismo costarricense y la afición en general, correspondan a las atenciones de que fueron objeto las damitas de La Libertad en la reciente visita a Panamá. La condecoración de las liberiteñas que está próxima a verificarse, tendrá lugar en los amplios salones de este club, días después de la llegada de las panameñitas a Costa Rica.

Toses Nocturnas

Se alivian pronto frotándose el cuello, pecho y espaldas con este ungüento vaporizante. Line aplicando a la hora de acostarse evita, que siempre, los acosen por la noche.

VICK VAPORUB

Este documento es propiedad de la Biblioteca Nacional. Viene de un conjunto de 1.5 trofeos en el Instituto de Cultura y Juventud, Costa Rica

HA PROSEGUIDO EL MOVIMIENTO DE CEDULAS DEL CREDITO HIPOTECARIO

Nuevas cantidades han sido traídas de Nueva York en vista de que se mantiene la demanda por esos valores

Ha continuado la cancelación de hipotecas en el Crédito con esos valores.—El valor de lo amortizado por tal concepto en este trimestre es muy alto

Los informes que sobre el particular ayer recogimos, indican que ha proseguido el movimiento de cédulas del Crédito Hipotecario de Costa Rica, de la emisión de diez y seis millones de colones.

Como consecuencia se han seguido trayendo cédulas de Nueva York, en vista también de que es grande la demanda por adquirir esos valores del Crédito Hipotecario para la cancelación de hipotecas.

Se estima que en este trimestre de este año resulta altísimo monto de las cancelaciones que se han hecho en el Crédito Hipotecario de Costa Rica.

La emisión sigue disminuyendo considerablemente y como consecuencia también el monto de la hipotecas constituidas en esa institución del estado.

Ingresará próximamente a Costa Rica el Obispo de Colón, Monseñor Dr. José María Preciado

Vendrá a pasar una larga temporada de salud y al mismo tiempo de recreo

SERA OBJETO DE ATENCIONES POR PARTE DEL ALTO CLERO COSTARRICENSE

Informaciones recibidas ayer de Panamá dan cuenta del próximo viaje que hará a nuestro país el Excmo. Sr. Obispo de Colón, Monseñor Doctor don José María Preciado, uno de los más destacados jefes de la iglesia católica de la hermana república. En ocasiones anteriores, ha estado en Costa Rica dejando numerosas amistades entre nuestro clero por su bondad y lotes de virtuoso prelado.

El viaje del señor obispo obedece a motivos de salud, que se encuentra un tanto quebrantada, por lo que ha dispuesto venir a hacer una temporada entre nosotros, en donde espera ha de restablecerse, por lo bien que le sienta nuestro clima. Al mismo tiempo visitará las diversas poblaciones para conocer algunos de nuestros principales templos.

Durante su estada en nuestro país será objeto de señaladas atenciones por parte del alto clero. LA TRIBUNA al dar cuenta de su llegada en fecha próxima, se complace en adelantarle un cordial saludo de bienvenida.

PROTESTO DE LA INNECESARIA OFICIOSIDAD . . .

(VIENE de la Pág. UNO)

ter, sobre la cual nadie le estaba preguntando. Yo pedí al congreso que se nos facilitara la lista de personas que se encuentran necesitadas de la ayuda del estado para regresar a Costa Rica. Como diputado tengo derecho a hacer esa solicitud y aun agraviaría que sin pedir esa lista el señor secretario de relaciones exteriores de hoy haberla enviado a la cámara, pues es conveniente saber que el diputado tenga a la mano el mayor aporte posible de datos para votar a conciencia un proyecto. Al pedir esa lista yo no hice ninguna consideración sobre las ideas políticas de nadie. Ni de esos costarricenses a quienes se va a auxiliar ni de ninguna otra persona.

El señor ministro, en su nota de hoy al congreso, oficiosamente, ya que nadie había pedido informes al respecto ni había hecho alusión ninguna, nos dice que para prestar su ayuda el gobierno no ha tenido en cuenta ideologías de ninguno de los costarricenses a quienes se va a auxiliar. Si eso significa el propósito de dermos una lección puede guardarla el señor ministro de relaciones exteriores, pues resultan aprecia ciones fal das del tiesto, ya q' repito, ese punto no ha sido aludido en el congreso, ni por mí, ni por ninguno de los señores diputados. Por eso he protestado de esa oficiosidad que considero innecesaria.

También se ha dicho, en algún periódico, que yo hice una moción y que fue aprobada por el congreso. Es otro error garrafal, pues no hice moción ninguna y solo me limité a pedir a la secretaría que solicitara la lista de las personas que van a ser repatriadas.

En forma dramática . . .

(VIENE de la Pág. UNO)

pañía.

En efecto, en la mañana de ayer el general Hurtado salió por vía aérea para Panamá, donde tomará un barco que habrá de conducirlo a México.

La despedida del general Hurtado fué, según referencias que se nos hicieron, muy dramática.

Cuando la comioneta de la Pan American Airways C° destinada a los pasajeros se disponía a salir para el aeropuerto de Santa Ana, el general Hurtado, de pie sobre uno de los estribos del vehículo, pronunció, a grandes voces, un discurso.

Poco a poco, gran cantidad de personas fueron congregándose en torno del conocido militar nicaragüense, quien sirvió duramente al régimen existente en su país.

Licencia por 5 días al juez civil y penal de Liberia

JUEZ INTERINO FUE NOMBRADO EL LIC. VALERIO PANIAGUA

El juez civil y penal de Liberia, Lic. don David Cavichioni, solicitó licencia a la corte para separarse de sus funciones durante los primeros 5 días del mes de abril venidero, por motivos de enfermedad.

La corte accedió a su solicitud, y acordó nombrar al Lic. don José Luis Valerio Paniagua para reponer durante ese lapso al Lic. Cavichioni.

Anunciamos UNA NUEVA LLANTA GOODYEAR

¡MAS ELEGANTE QUE CUALQUIER LLANTA QUE USTED HAYA VSTO!

¡MAS DURADERA Y MAS SEGURA QUE HASTA LAS ANTERIORES DE LA GOODYEAR!

¡Por fin tiene Ud. aquí una llanta que hace juego con la belleza singular de los automóviles más modernos! ¡Una llanta cuya belleza artística y costados aerodinámicos son perceptibles aun cuando el automóvil se mueve, que verdaderamente les da más realce a los diseños de los automóviles de hoy día.

La nueva G-100 de la Goodyear! Y esta gran llanta posee más que belleza exterior como para interesarlo en ella. En ella se encierra un nuevo método de construcción de llantas pues esta llanta es tan superior en duración como lo es en belleza.

Ud. sabe bien qué forma tiene un corte transversal de una llanta corriente desinflada—es redonda como se ilustra en el diagrama "A".

Cuando esta llanta es inflada, todas sus partes se ensanchan—incluyéndose la banda de rodamiento. Este estiramiento del caucho de la banda de rodamiento la hace más susceptible a cortadas—lo mismo que un elástico estirado puede ser cortado con más facilidad.

¡Fíjese usted ahora en la forma de un corte transversal de una Llanta G-100 sin inflar, según se ilustra en el diagrama "B"! Es más alto que ancho. Los costados son más planos. Cuando esta llanta es inflada, sus costados se ensanchan—pero la banda de rodamiento se encoge—se achica—como según puede ver en el diagrama "C".

Esto comprime el caucho de la banda de rodamiento: lo hace más fuerte de cortar—más resistente contra magulladuras—hace que dure más.

¡La G-100 da hasta una tercera parte de más recorrido que las mismas llantas Goodyear anteriores! Luego, respaldando toda esta belleza y larga duración, la Goodyear ofrece aún otro gran distintivo en la G-100. Su famosa banda de rodamiento "All Weather" de Tracción Central ha sido mejorada para mayor seguridad.

Ningún otro fabricante—ni siquiera la Goodyear—ha podido perfeccionar otro diseño de banda de rodamiento que resulte más eficiente que éste, en lo tocante a tracción, arrancadas rápidas y resistencia contra patinazos en todas las direcciones y en todos los tipos de carretera. Pero, en el caso de la G-100 la banda de rodamiento es más plana—pero hace más contacto con la carretera. Y los cubos romboides del diseño están más juntos entre sí—para que la G-100 ruede con más silencio y con más suavidad.

Además, el diseño de la banda de rodamiento es más hondo, y un compuesto últimamente perfeccionado por la Goodyear hace que el caucho de la banda de rodamiento resulte mucho más fuerte contra el desgaste causado por las carreteras pavimentadas y altas velocidades de hoy día.

Designado en conmemoración del centenario del descubrimiento de la vulcanización del caucho por Charles Goodyear.

Se pueden obtener con costados negros o blancos, en los tamaños populares.

PIDA QUE LE MUESTREN LAS NUEVAS LLANTAS "G-100" Y QUE LE EXPLIQUEN SUS NUMEROSAS VENTAJAS EN LA

COMPAÑIA AUTOMOTRIZ S. A. — San José

Gran número de personas interesadas en oir "Las Siete Palabras" la gran obra del Maestro Monestel

El domingo próximo será perifoneada la obra de nuestro gran compositor don Alejandro Monestel, conforme lo informamos ayer. Un gran número de personas se nos ha acercado para que hagamos pública su aprobación y su entusiasmo por esta gran obra completa, como está anunciada. Por este motivo llamamos otra vez la atención del público sobre este acontecimiento artístico que es, sin duda alguna, de inmenso valor cultural. Nos es muy grato repetir que el Maestro Monestel personalmente ha organizado el concierto y que él personalmente dirigirá la audición el próximo domingo, a las seis y media de la tarde, en la Estación Nueva Alma Tica.

Demanda contra la Municipalidad de Guápiles y el Estado

LA ESTABLECIO UN COMERCIANTE CHINO, ANTE EL JUZGADO CIVIL DE HACIENDA

Ante el juzgado civil de hacienda fué planteada ayer una demanda contra la municipalidad de Guápiles y el estado, por un comerciante chino.

La municipalidad remató una patente de licores que le fué adjudicada al citado comerciante; y después la adjudicó a otra persona. El primer rematario alega que se le ha ocasionado un serio perjuicio, y demanda a la municipalidad y al estado, a éste por haber aceptado la cesión de la patente.

45% de aumento en . . .

(VIENE de la Pág. UNO)

ciado la suerte de que sea mayor en vista de que en al[illegible] otros mercados, según la noticia [illegible] se están registrando mejores precios.

Este aumento influirá mucho para el valor de la cosecha de cebolla, desde luego que con el mayor monto de la producción y debido que se exportará, se contará con los mejores precios, pues por lo que se estima que no habrá merma en lo que se refiere a ese valor con respecto a la anterior cosecha cafetalera.

EL EJERCITO ITALIANO HA SIDO ELEVADO A . . .

(VIENE de la Pág. UNO)

ce inútiles en que sus reclamos acerca de la participación de Italia en la administración del canal de Suez y de la rebaja de los impuestos sobre mercaderías italianas enviadas a Etiopía debían ser satisfechas. El curso de Mussolini era la contestación del Duce al pronunciar el premier Daladier anoche por radio, y en que el tadia francés anunció que Francia no está dispuesta a ceder un "sola pulgada cuadrada" de territorio a Italia, y que además declaró que la iniciativa para negociaciones amistosas entre las dos naciones, debe venir desde Italia. Mussolini no hizo ninguna referencia directa al premier Daladier, pero lo que algunos funcionarios de su séquito opinaron que no era imposible que el Duce hiciera una réplica directa en Reggio mañana. Golpeando la barandilla de hierro del balcón donde estaba parado, Mussolini tronó: "Pacto o no pacto dinámicos. Jamás nos resignaremos a que ciertos vecinos piensen que el Mediterráneo". Refiriéndose a la "decrepitud bolchevismo en España" el Duce manifestó el papel asumido por las camisas negras en aquella larga lucha y agregó: "Discursos no son más que palabras si ellas no están acompañadas por los hechos. Las idiotas y miserables protestas de los grupos izquierdistas respecto de la prosperidad de Italia han sido contundidas por la fe y la voluntad fuerte del pueblo italiano". Al salir Mussolini de Roma anoche se calculaba que otros 250 mil hombres se habían presentado en los cuarteles para cumplir deberes de servicio activo, lo que elevó el número de efectivos del ejército italiano a unos setecientos mil hombres. Continuando luego su jira Mussolini dirigió otro discurso a los habitantes de Cantanzaro, a los que dijo: "Os aseguro que nosotros seguiremos adelante por el camino recto y a pesar de todos los obstáculos que se intentan de colocar en nuestra ruta. Nosotros no tenemos lo que el futuro tenga reservado para Italia; ante todo seguiremos adelante".

AYER EN EL CONGRESO

Un documentado análisis del proyecto sobre moratoria a los deudores hipotecarios hizo el Diputado don Carlos Jinesta

SUGIRIO UNA FORMULA MAS CONVENIENTE PARA LOS DEUDORES Y LA RAZONO AMPLIAMENTE CON CIFRAS Y DATOS QUE RESPALDAN SU INICIATIVA

Se aprobó en tercer debate la ampliación de la partida que se destina a repatriación de costarricenses que se encuentran en difícil situación en Francia

EL PRESBITERO ARCE PROTESTO DE LA FORMA EN QUE LA SECRETARIA DE RELACIONES EXTERIORES CONTESTO LA CONSULTA QUE SE HIZO POR GESTION SUYA

Al comenzar la sesión se le da lectura a una nota de la secretaría de relaciones exteriores, en la cual se consignan los nombres de los refugiados costarricenses que se encuentran en Francia y a los cuales se va a repatriar.

PROTESTA EL PRESBITERO ARCE

El representante Arce sienta una protesta contra los conceptos en que está redactada esa nota. Dice que el pidió la lista pero no preguntó qué ideología tienen los mencionados costarricenses a quienes se va a repatriar y considera oficiosa la explicación que da el ministro. (La nota en referencia la publicamos en sección aparte de esta mismo edición).

QUE CONSTE MI VOTO AFIRMATIVO

El doctor Onofre Villalobos pide que se haga constar en el acta su voto afirmativo a este auxilio para repatriar costarricenses que se encuentran en difícil situación. Agrega que él desearía que nuestra patria pudiera ejercer su protección sobre todos los costarricenses que se encuentran en el exterior, para que, cuando se encuentren en dificultades le sea hasta ellos el calor de la patria.

MORATORIA DE LOS DEUDORES DEL BANCO NACIONAL

Se pone en debate este asunto y el representante Jinesta, término, el cobro de amortizaciones. Pero resultó infructuosa esta medida, porque las propiedades en el año 34 llegaron a valer mucho menos de lo que habían costado y el rendimiento de las mismas mermó en igual proporción. Fué entonces cuando muchos deudores se vieron compelidos, por la fuerza de una sentencia judicial o por voluntad propia, a entregar al Banco Internacional el patrimonio de su inmueble. Fué precisó, para remediar aquella situación, dictar la ley Nº 90 de 7 de julio de 1934, que contenía tres puntos capitales: 1) Desde el 1º de julio de ese año, los deudores pagarían el cuatro por ciento anual de interés. 2) Durante el mismo lapso se suspendía el servicio de amortización. 3) Al terminar los cinco años de plazo, se reanudaría el servicio de amortización en un dos por ciento anual; hasta extinguir la deuda. Para comprender el busilis de la cuestión y penetrar hasta el espíritu de dicha ley, debemos retrocedar hasta el año 34 y examinar cuáles fueron las razones sustanciales de los legisladores de entonces para emitir el referido decreto. El señor Arias, que suscribió el dictamen de minoría proponiendo algunas reformas al proyecto original, se pronunció sin embargo en sentido favorable al mismo, siendo éstas sus palabras. (El expositor da lectura a la parte pertinente del dictamen suscrito por el expresado representante). Además —continúa diciendo— el señor Martín, miembros de la comisión de legislación, (que conoció del asunto conjuntamente con la de Hacienda, se pronunció favorablemente aconsejando el negociado. Pero mi la opinión del señor Martín es muy valiosa, por que está respaldada por una inteligencia clarísima. (Lee también el señor Jinesta I) dicho por el señor Martín en el dictamen). Y como si esto fuera poco, la casi totalidad de las Municipalidades del país, en sendos mensajes y en sendos telegramas, expresaron al Congreso su simpatía y apoyo al proyecto. Las Municipalidades daban a conocer en esa forma el pensamiento popular. El entonces Director del Banco Internacional don Juan Rafael Chacón, hubo de expresarse en contra de la rebaja del tipo de interés que se proponía, considerándola lesiva para el Banco y manifestando que éste se vería obligado a no renovar ciertas operaciones, que la construcción del edificio de la institución bancaria, que se planeaba

PASA a la página SIETE

Este documento es propiedad de la Biblioteca Nacional "Miguel Obregón Lizano" del Sistema Nacional de Bibliotecas del Ministerio de Cultura y Juventud, Costa Rica.

UN VERDADERO REGALO A SU PALADAR

"DEL MONTE"

LAS CONSERVAS SON INSUPERABLES

Y SU PRECIO AL ALCANCE DE TODOS LOS BOLSILLOS

Espárragos - Petit Pois - Salmón Rojo - Sardinas - Atún - Chow Chow - Mostaza Preparada - Salsa de Tomate
Jugo de Tomate - Catsup - Pepinos - Melocotones - Uvas - Peras - Albaricoques - Fruit Cocktail

EXIJA SIEMPRE LA MARCA

DEL MONTE CALIFORNIA SARDINES

PIDALA EN TODAS PARTES

LA LABOR MERITORIA Y DESCONOCIDA DEL INSTITUTO DE DEFENSA DEL CAFE

Anunció LA TRIBUNA que publicaría un muy interesante reportaje de uno de sus redactores relativo al funcionamiento, importancia y significación para la vida de la industria cafetera nacional, que tiene el Instituto de Defensa del Café, y cumplido esta promesa empieza ese estudio, con la presente crónica.

LA ORGANIZACION DE ESTE CENTRO DE PROPULSION A LA INDUSTRIA, BASE DE LA ECONOMIA NACIONAL

Qué se propone hacer esta institución que vino a darle fisonomía a la actividad de trabajo fundamental de la vida costarricense

DESORGANIZADA HA VENIDO VIVIENDO ESTA INDUSTRIA CAFETERA EN EL PAIS POR MAS DE UN SIGLO; AHORA EL INSTITUTO REUNIO EN SI LOS DISPERSOS ESFUERZOS DE LOS CAFETEROS NACIONALES PARA PRESENTAR UN SOLO FRENTE DE LUCHA, DE PROGRESO Y DE DEFENSA COMUN

ORGANIZACIÓN Y PERSONALIDAD DE LA INDUSTRIA

No obstante que el café se cultiva y exporta en Costa Rica desde hace un siglo, que ha sido el venero de riqueza de mayor importancia del país, la fuente de nutrición de la economía nacional y por lo tanto los cimientos del edificio de la paz y del bienestar que la república ha podido disfrutar a través de su existencia, debemos decir que esa industria ha venido viviendo completamente desorganizada. La de los bananos, que también ha crecido y se ha desarrollado en nuestro país, ha tenido desde su inicio una organización científica, económica, una personalidad, como la tienen en todos los países del mundo las industrias agrícolas; el maíz en los Estados Unidos; las papas en Alemania; el trigo en Rusia y en Estados Unidos; el arroz en la India y China; el café en el Brasil; la uva en Francia; la oliva en España; tienen una personalidad definida y clara; los hombres, las organizaciones, las compañías o empresas que cultivan estos productos, los explotan, los industrializan y hacen de ellos una actividad humana, no producen independientemente ni desorganizadamente. Es evidente que el florecimiento de cada uno de estos ramos, la intensificación de su volumen de producción, la organización de su comercio, de su transporte y distribución desde las regiones cultivadas hasta los centros de consumo, se deben a la congregación de todos los elementos que integran cada una de estas industrias y al derrotero impreso en general a su trabajo, con la aplicación al mismo de métodos científicos, lo que ha venido a dar por resultado la defensa conjunta de los intereses de cada industria y su personalidad propia en el tráfago mundial.

EL CAFE

De estas razones nació la idea, hoy realidad apreciable, de la creación de un centro nacional que coordinara el esfuerzo de todos los costarricenses cafeteros, que lo son al peón que vive en la hacienda y encuentra su vida a la sombra de los cafetos, como el poseedor de grandes fincas, como el acarreador de cerezas o de leña del cafetal, como el pequeño productor de apenas media manzana o el comerciante establecido en una región cafetera y cuyo tráfico sube, baja se acrecienta o disminuye, según el café valga o no, produzca mayor o menor cosecha. Así tenemos que las cuatro quintas partes de la población de Costa Rica viven o dependen de la industria cafetera nacional. Suprimase con la imaginación una cosecha anual de café, que representa veinte, treinta o cuarenta millones de colones que entran al país anualmente, y se tendrá la visión de nuestro pueblo entero precipitado en la ruina. De modo, pues, que la idea de organizar la industria para mantenerla en un frente único de defensa y de marcha hacia adelante, se puede decir que ha nacido sola, por combustión espontánea, como una necesidad sentida por todos y que al fin se ha plasmado en la organización del Instituto de Defensa del Café; tal como lo vemos hoy funcionando. Pero más elocuente que las palabras es la realidad. Y quien siga este relato verá que al describir la organización del Instituto podrá apreciarse la eficiencia del mismo que abarca, en sus actividades, todo el englobamiento maravilloso que es la industria cafetera nacional, base de nuestra economía costarricense.

Magníficos aspectos de los almacigales de café que el Instituto de Defensa tiene en los terrenos de San Dimas, vecinos de esta capital, en los cuales hay unos seiscientos mil pies de almácigo que dentro de poco tiempo estarán listos para ser ofrecidos a los cafetaleros nacionales para nuevas plantaciones y resiembras. Los semilleros son de café escogido de las mejores calidades de Tres Ríos.

INSTITUTO, BOLSA Y JUNTA DE LIQUIDACIONES

El Instituto de Defensa del Café de Costa Rica es el eje central de esta amplia fundación creada en beneficio de la industria cafetera nacional. Fue fundado en virtud de un ley del congreso de la república en 1933. Su organización está, se puede decir, ya completada en cuanto a sus bases fundamentales y hace cuatro años que funciona habiendo realizado a estas horas una labor que nos prometemos detallar en sucesivas publicaciones, considerando que el país debe darse cuenta de lo que tiene en su beneficio y de lo que puede derivar de este centro de beneficios colectivos y particulares que son bastantes. Funciona el Instituto en esta capital, en el local situado diagonalmente a la Biblioteca Nacional, ocupando los altos del edificio. Allí están las oficinas del director, que lo es actualmente el ingeniero don Mariano Montealegre Carazo, técnico cafetalero justamente reconocido como tal, tanto por sus conocimientos teóricos como por la larga práctica que ha acumulado durante años de haber dedicado su vida de un modo exclusivo a la agricultura; la jefatura administrativa y la secretaría están allí mismo, siendo el jefe de esta sección don Arturo García Solano, cuyos empeños y dedicación así como su dinamismo de trabajador se notan en la actividad y celo con que desempeña sus funciones; un número adecuado de empleados atiende el despacho, así como reciben las visitas y despachan las consultas que en número cada vez más creciente llegan diariamente al centro.

La Bolsa del Café es un organismo autónomo fundado por el Instituto del Café que lo creó por medio de un reglamento dictado un año después de investigaciones y estudios; funciona desde hace dos meses, con espléndidos resultados y se puede decir que ha venido a dar al tráfico nacional del café una fisonomía de honorabilidad y organización encomiables.

De la Bolsa del Café, así como de la Junta de Liquidaciones, que se ocupa de regular las relaciones entre los productores y los exportadores, nos habremos de ocupar con despacio en otros capítulos.

CUATRO SECCIONES BASICAS

En cuatro secciones básicas se dividen las actividades del Instituto. Son ellas: la "Sección Técnica", la "Comercial", la "Estadística" y la "Sección de Publicidad".

La Sección Técnica está subdividida en la forma siguiente: Laboratorio, el que cumple su tarea por medio de dos secciones especiales: la de análisis de suelos y la de investigaciones; Sanatorio de Cafetales; Granjas Almácigales; y Distribución de semillas de árboles de sombra y de café.

La Sección Comercial está subdividida en: Bodegas de Abono; Contabilidad; Desinfectantes y equipos de fumigación.

La Sección Estadística comprende: Museo de Muestras; Producción, consumo local y consumo internacional; y Censo Cafetero.

La Sección de Publicidad consta de dos ramas: la sección de Propaganda y la Revista del Instituto de Defensa del Café de Costa Rica.

TODO ESTA DICHO

Quien se haya dado cuenta de lo que tan brevemente expresa el párrafo anterior al diseñar la or-

(Pasa a la Pág. OCHO)

Extraordinarias precauciones toman las autoridades frente al mitín de mañana en honor del Doctor PEÑA CHAVARRIA

SE CONCENTRARA EN ESTA CAPITAL GRAN NUMERO DE RESGUARDOS DE HEREDIA, ALAJUELA Y CARTAGO

Enorme entusiasmo manifiestan los organizadores de ese acto afirmando que vendrán representaciones de casi todas las provincias

DESPUES DEL MITIN SE HARA UN DESFILE SILENCIOSO Y ORDENADO ACOMPAÑANDO A DON RICARDO JIMENEZ Y AL DOCTOR PEÑA CHAVARRIA A SUS RESPECTIVOS DOMICILIOS

Don Julio Acosta, don Julio Padilla y don Eitel Soley han sido designados hasta el momento para hacer uso de la palabra

Los organizadores del mitín de homenaje y desagravio al doctor Peña Chavarría están organizando con gran entusiasmo ese acto que tendrá lugar mañana sábado en las primeras horas de la noche, de siete a ocho.

Precauciones de las autoridades

En previsión de que pudieran producirse incidentes, las autoridades han tomado ya sus disposiciones. Una de ellas, que por cierto ha llamado la atención, ha sido la de dirigir una comunicación telegráfica a los resguardos de Alajuela, Heredia y algunos otros lugares, ordenando que se concentren en esta capital. Ya ayer llegaron algunos elementos de ese cuerpo a San José, dando la impresión este hecho de que se va a ejercer vigilancia de parte de las autoridades como en momentos de extraordinaria agitación.

Vendrán delegaciones de varias provincias

Nos informaron los organizadores del mitín que a pesar de no haberse puesto un empeño especial en hacer llegar gran número de simpatizantes de provincias, sí se cuenta con la asistencia de representaciones de todas ellas. Especialmente de los lugares cercanos a la capital vendrán grandes grupos de ciudadanos que desean testimoniar su adhesión a este movimiento cívico y su reconocimiento de la labor realizada por el doctor Peña Chavarría en la secretaría de salubridad.

Los oradores

Con gran entusiasmo se comenta la asistencia del ilustre ex - presidente don Ricardo Jiménez que se da por segura y se ha anunciado profusamente.

Entre los oradores que hasta el momento han sido designados figuran los señores don Julio Acosta, don Julio Padilla y don Eitel Soley Carrasco.

Es posible que se designe un orador más, ya que todavía faltan algunos detalles en cuanto al orden en que habrán de pronunciarse los discursos.

Un desfile silencioso

Hay empeño especial en que este acto sea una cosa absolutamente ordenada y ajustada al programa confeccionado. Se expondrán las consideraciones que se estima imprescindible hacer en los actuales momentos, en torno a la actuación del doctor Peña y las causas de su salida del ministerio. Luego, terminado el acto sin pretender hacer manifestación alguna, se hará un desfile silencioso, acompañando a don Ricardo Jiménez y al doctor Peña Chavarría a sus respectivos domicilios, como un acto de simpatía para estos dos ilustres ciudadanos.

LEGALIZAR EL ABORTO ES QUERER CONVERTIR

(VIENE de la Pág. UNO)

lo de la matanza y del odio. Vienen la paz a España y el panorama del mundo sigue, sin embargo, lóbrego. El hombre sigue viviendo en la caverna y es sanguinario y perverso. ¿Qué nos espera? La paz, la paz armada, parece ser la única consigna de las naciones totalitarias y las potencias democratas siguen también armándose hasta los dientes. España fué un laboratorio, un vasto campo de pruebas militares. Ya saben a qué atenerse las grandes potencias. Con el sacrificio de un pueblo, con el sacrificio de millones de hombres, los hombres de estado de Europa han podido aquilatar la fuerza y el valor de sus preparativos bélicos. ¿Cómo ha de ser la próxima guerra? ¿Nos la podremos representar, tras de haber visto tantos horrores? Ya no se respeta el derecho. No predomina más que la fuerza. Y la fuerza la presiden el cañón, el obús, la granada, los gases asfixiantes, todo lo que ser sinónimo de destrucción y de ruina. No hay clemencia para los indefensos. El hombre lobo, devora niños y mujeres y ancianos, bombardea ciudades, siembra el espanto y el terror por todas partes. Es la bestia lanzada, sin ningún freno, sobre el haz de la tierra. Y al morir el Derecho, se han perdido las más grandes conquistas de la civilización, incluso la de pensar y obrar por cuenta propia. Todo parece depender de lo que los dictadores indican. No hay otra norma que la que ellos fijen. Pobre humanidad esta de hoy y de lo porvenir, si el espíritu de la justicia y la estrella de la fraternidad y de la caridad nos fugien de nuevo. Los hombres se alejan del reinado de Cristo que lo es de amor y de paz. Y así, a la ruina material que por todos lados se contempla, viene la ruina espiritual, aun más horrorosa y más terrible.

El Padre Valenciano ha hecho una pausa. Medita. Medita y aventura. Y cuando el sacerdote va haciendo sonar su bastón suavemente sobre las baldosas de la nave y vuelve el rostro para saludar a los transeuntes que reverentes quitan se el sombrero, pensamos en la pena que debe sobrevenir ante ese panorama de desolación y esa incertidumbre que se cierna sobre el mundo. La conversación se ha reanudado y ahora avanzamos por una avenida menos concurrida. El Padre, quien se dirige a su parroquia, continúa su comentario:

—Pero la guerra — dice medianto — no se desatará todavía. Las potencias se temen. Todavía no están seguras de su poderío, no obstante el balance comparativo que en España hicieron de sus fuerzas. Antes era Inglaterra la que dominaba al mundo anexionándose territorios. Hoy día son Alemania e Italia los que siguen la huella que Albión dejara y quieren apoderarse del mundo en una ansia insaciable, en un vértigo incontrolable de ambición y de poder. ¿Hasta dónde van a llegar en sus pretensiones? Roma, Berlín, Tokio, de un lado. Pero al mismo tiempo las otras potencias quedanse en la expectativa. Pero la guerra no se producirá todavía. Inglaterra ha de impedirlo. A la Gran Bretaña más que a ninguna otra potencia le conviene mantener esta situación actual, pues que en el momento en que estallara el conflicto, no dejarían su independencia la India, Egipto y otros territorios coloniales que son los que la surten de la materia prima, que son los que la alimentan realmente? La penetración nipona en la India es incuestionable. Habíamos han ido convirtiéndose en potencia económica en ese vasto territorio y de estallar la guerra, Japón armaría a los hindúes para que sacudieran su yugo, claro está... en su provecho..."

Ahora el Padre Valenciano nos ha preguntado si leímos un artículo que apareció antier en un vespertino en el que se pide la legalización del aborto. Nosotros le contestamos que sí, y el distinguido sacerdote comentó:

—Pues bien: el hombre lobo sigue su tarea de cercenar hermanos mediante toda clase de métodos. El aborto es un crimen nefando. Un horror de crimen es este del aborto. Te oía decir — continúa el sacerdote — exclamar cierta vez que era un doble crimen porque no se le había dado oportunidad a un ser de manifestarse. Y a fe que hay su fundamento en la apreciación. Pero veamos primeramente que nosotros no somos dueños de nuestra vida ni de la de los demás. Solo hay Uno que tiene poder sobre los seres y las cosas. Y Ese es Dios. El nos la da, El nos la quita. Desde el momento en que un ser es concebido tiene derecho a la vida. ¿Por qué le vamos a arrebatar ese derecho a un ser indefenso? ¿Es que por ventura tiene menos derecho a la vida quien es producto del pecado? ¿Es ese ser a quien se mata antes de que vea la luz del sol indigno de venir al mundo? No. Por salvar las apariencias; por no ostentar el fruto del apetito carnal, no se debe quitar la vida a un niño. Cada niño que aguante su vida. Y aquí el dicho puede aplicarse. Alguien en el escrito que motiva mis palabras una serie de razones que no entro a comentar, pues que en su mayoría son sofisticas. La natural, lo humano, es que respetemos la vida de los demás. Defender el aborto, pretender legalizarlo, es querer convertir al Estado, mediante sus leyes, en alguien de crímenes, en pervertidor de almas, en degradador de la sociedad y, por qué no?, en reo de sí mismo.

Pero estas apreciaciones son simples elosa del momento, que luego ahondaremos — dice el Padre Valenciano — con más detalle y argumento sobre este tema, que usted debe tratar en las columnas de los periódicos. La prensa no debe contraerse a dar noticias, sino a edificar la vida social. La prensa tiene su misión guiadora, de conductora en erado superlativo. Y así como debe informar, debe moralizar, y hacer conciencia, dejar con las luminosidades de la Verdad, una humanidad más digna de haber sido creada a imagen y semejanza de Dios y por tanto, más digna de su gloria."

El uso diario del delicioso Chicle P. K. aumentará inmensamente su placer de vivir. Ayuda la digestión, refresca la garganta y calma los nervios. Y mascar es el método prescripto por la Naturaleza para tener una dentadura sana, normal, fuerte. Médicos y dentistas lo recomiendan porque el Chicle Wrigley desaloja las pequeñas partículas de alimentos que quedan entre sus dientes después de comer, y esto ayuda a prevenir caries. El fragante sabor purifica el aliento y realza su atractivo personal. Dos inimitables sabores— P. K. (*menta*) y DULCE 16 (*fruta*). Millones de personas usan el Chicle Wrigley a diario. Es bueno para chicos y grandes. Los niños se lo arrebatan; para ellos, y para Ud. también, es un método fácil y grato de higiene dental. Compre hoy varios paquetes, y tenga algunos siempre a mano. ¡Y recuerde que a los niños se les hace siempre agua la boca!

CHICLE WRIGLEY **P. K.**

De mínimo costo, pero de gran beneficio

Asociación de Cultura Musical

CONVOCATORIA:

De acuerdo por lo dispuesto en el artículo 4º de los Estatutos, se invita a todos los socios a la

ASAMBLEA GENERAL ORDINARIA

que se verificará el sábado 1º de Abril a las 16 horas (4 p. m.) en los salones de la CASA ESPAÑA, bajo la siguiente:

ORDEN DEL DIA

1º—Licenciada Virginia Lorio—Disertación sobre el genial compositor y maestro Ricardo Wagner.

2º—Los distinguidos profesores don Raúl Cabezas Duffner y doña Zoraide Caggiano de Cabezas ejecutarán: Canción del Premio - Maestros Cantores — Wagner — Wilhlmy.

3º—Apertura de la Sesión—Lectura del Informe Anual.

4º—Palabras del Presidente.

5º—Conocimiento de los nuevos Estatutos.

6º—Elección de la Directiva para el próximo período.

7º—Palabras de la Directora del Comité Femenino Pro-Asociación de Cultura Musical.

8º—Servicio de Té para todos los socios.

LUIS DURAN M.
Secretario.

HORA EXACTA.

Suscríbase a LA TRIBUNA

Este documento es propiedad de la Biblioteca Nacional "Miguel Obregón Lizano" del Sistema Nacional de Bibliotecas del Ministerio de Cultura y Juventud, Costa Rica.

EN LA BOCA
¿tiene Ud. mal sabor?

Muchas personas creen que el mal sabor en la boca al despertarse y el mal aliento que lo acompaña, son "cosas naturales," producidas por el proceso digestivo normal y que, por tanto, no hay manera de evitarlas. ¡Profundo error! El mal sabor y el mal aliento son síntomas definidos de que no funcionan bien las vías digestivas.

La mayoría de quienes sufren de mal sabor en la boca se engañan a sí mismos usando menjurjes y enjuagatorios que encubren los síntomas, pero no atacan el verdadero origen del mal.

Lo aconsejable en tales casos es tomar, al acostarse y al levantarse, 2 cucharaditas de Leche de Magnesia de Phillips en un vaso con agua o leche. Es admirable la eficacia con que este antiácido favorece el proceso digestivo nocturno; neutraliza los ácidos nocivos; ayuda a la eliminación; purifica el estómago. Como consecuencia, el mal sabor y el mal aliento desaparecen totalmente.

Ahora también en forma de tabletas bajo el nombre "Milma." Estas tabletas son excelentes como antiácido.

Rumbo a Inglaterra

Don Alvaro González Alvarado

Para Inglaterra emprende viaje don Alvaro González Alvarado, hijo del caballero don Guillermo González Herrán, y de su bella señora esposa doña María Isabel Alvarado Chacón de González quien estudiará finanzas y realizará otros estudios del café en Londres, donde permanecerá un largo tiempo. LA TRIBUNA le anticipa su saludo de despedida, anticipándole sus mejores deseos porque obtenga muchos éxitos en las aulas universitarias del exterior.

PARA PANAMA

A bordo del vapor "Colombia" regresan hoy a Panamá, después de varios meses de grata permanencia entre nosotros, la distinguida dama doña Felicia Pajaro acompañada de la bella joven dama doña Emma Duque de Velázquez, a quienes deseamos una feliz travesía y un cumulo de dichas al lado de los suyos.

DON EDUARDO MORENO, EL MUY ESTIMABLE HOMBRE DE NEGOCIOS ESTA DE NUEVO ENTRE NOSOTROS

Hemos tenido el gusto de saludar a nuestro buen amigo, el estimable hombre de negocios don Eduardo Moreno, quien regresa de su viaje por Centro América donde fué hace varios días en vía de descanso. Lo lamentable es que sus múltiples combinaciones y su actividad poco común, impidieron a don Eduardo entregarse a descansar, lo cual bien falta le hacía. LA TRIBUNA da la más cordial bienvenida al distinguido amigo, alegrándonos de verlo nuevamente entre nosotros.

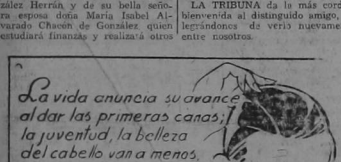

ADEMAS la Loción MARVEX elimina la caspa y la seborrea; no contiene cáusticos, no mancha la piel ni la ropa. NO ES UN TINTE, es un restaurador que SUPLE al cuero cabelludo los PIGMENTOS necesarios.

Distribuidores — San José, C. R.

BOTICA ORIENTAL, A. D.

Mundo Social

QUINCE AÑOS

En el Club Unión, se celebra mañana una fiesta que huele a primavera. A reventar de botones de rosas, a jazmín, a lirio, a claveles. Es fiesta de alegría y de ilusión. Asunto de amaneceres, de auroras, de primeros destellos. Fiesta de verdad. Fiesta de juventud, de promesas, de prístinas dichas.

En el hogar de nuestro distinguido amigo don Víctor López, de todano y de doña Eva Gutiérrez de López, hay una chiquilla inteligente, graciosa, llena de dones imponderables. Ha sido siempre el rayito de luz, la milagrosa efusión de quereres y esperanzas. Juguetona, alegre como cascabuelas, reidora como una cascada de aguas cristalinas, pura y noble como la disfandad. Y ha llegado el momento para ella de cumplir los quince años.

CECILIA LOPEZ GUTIERREZ

El momento de ir desde la ilusión de cumplirlos hasta la dicha de haber los cumplido.

Y eso es trascendental.

Una dicha que se junta con otra. Un ayer, un hoy y un mañana que son una misma cosa. Quince años.

Al consignar esta nota social que remos para sus estimables padres un preludio de felicidad, y para la simpática Cecilia, inteligente y buena, llena de gracias infinitas toda la felicidad que se merece y que ha sabido conquistarse con sus propias simpatías.

LA TRIBUNA le rinde un sincero homenaje de admiración.

CUMPLEAÑOS

Hoy cumple cuatro años de edad el niñito Tomás Eduardo Estrada, hijo de don Humberto Estrada Delgadillo, redactor - corresponsal de este periódico en Puntarenas y de su recordada señora esposa. Le enviamos nuestras felicitaciones.

PARA LIMON

Para Limón sale a pasar la Semana Santa, nuest o compañero de labores don Rubén Yglesias, su señora esposa doña Elvira de Yglesias y sus niños.

A visitar las exposiciones de Nueva York y de California

Conforme lo hemos consignado en nuestras ediciones anteriores, salen rumbo a los Estados Unidos de Norte América, el caballero y conocido empresario don Mario Urbini, su distinguida señora esposa doña Haydee Alvarado de Urbini y su hija la joven y bella damita Norita Urbini Alvarado, quienes visitarán las Exposiciones de Nueva York y de California. Al regreso de las mismas, la señorita Urbini se quedará en Nueva York estudiando en un colegio de aquel lugar. Con el mismo motivo sus amistades le agasajarán con una fiesta que posiblemente tenga lugar en los salones del Club Unión. LA TRIBUNA les reitera a los distinguidos viajeros su atento saludo de despedida, deseándoles el mismo tiempo una feliz travesía y grata permanencia en el exterior.

Sta. Dª HAYDEE ALVARADO DE URBINI

Lo que usted debe comer para que la sangre y las glándulas adquieran yodo fortalecedor!

¡YA ENCONTRÉ EL MODO RAPIDO DE GANAR PESO!

La ciencia nos dice que para restablecer a las personas débiles, agotadas y delgadas y dotarlas de energía, resistencia y vivacidad, sin el uso de drogas, es necesaria una ración regular de YODO NATURAL.

Si está usted débil, flaco y desgastado—si siempre se siente usted cansado, nervioso, irritable, se olvida con facilidad, es muy probable que su sangre esté aguada y carezca de las substancias nutritivas necesarias para aumentar su peso, fuerzas y energías, sin lo que no puede Ud. sentirse bien. Por fin se ha encontrado la verdadera causa de estos trastornos y un nuevo y rápido modo de corregirlos.

Si los alimentos de las medicinas pueden ayudarnos grandemente. Generalmente, las personas toman suficiente cantidad de los alimentos indispensables para su sostenimiento. La dificultad está en la asimilación, el proceso que transforma el alimento digerido en carne dura, en energía y vivacidad. Unas glándulas diminutas gobiernan este proceso. Estas glándulas necesitan una ración regular de YODO NATURAL—que no es el yodo preparado por procedimientos químicos y que a veces es tóxico, sino el yodo que en pequeñas cantidades se encuentra en la espinaca, la lechuga, etc.—El modo más fácil y rápido de conseguir esta substancia tan necesaria es, tomando el Kelpamalt, el nuevo y maravilloso concentrado de minerales del mar. El Kelpamalt es 1500 veces más rico en yodo que las carnes. Con el yodo del Kelpamalt se estimularán las glándulas que gobiernan el peso y la resistencia del cuerpo, se estimula la asimilación, se energiza la sangre y se adelgaza y gana peso. Tomando el Kelpamalt contiene cinco doce minerales de la sangre que son indispensables para el bienestar y la salud. Los fosfatos del Kelpamalt dan vigor a los nervios y el cerebro y se convierten en músculos y energía. Tome Ud. Kelpamalt por unas cuantas semanas y se sorprenderá de la ganancia en peso y en vigor.

Tabletas Kelpamalt

Agencias Moreno, S. A.

FRENTE AL TEATRO AMERICA — SAN JOSE

DOMINGO DE PASCUA 9 de ABRIL

TE DE GALA

—en el—

Roof Garden

—del—

"Gran Hotel Costa Rica"

(Orquesta Murillo)

TIENDA LUCINA

Sorteo Nº 39 Serie Roja
Favorecida la acción Nº 149 de Sra. VIRGINIA de ALVARADO.

Sorteo Nº 22 Serie Rosada
Favorecida la Acción Nº 184 de Sra. AIDELINA de SAUMA.

Vº Bº—Julio Cordero, Agte. Pral. de Policía Municipal.

RECIBIMOS LOS ULTIMOS MODELOS en SOMBREROS DE SEÑORA.

Recoge la gráfica un aspecto de la recepción que tuvo lugar anoche en la tarde en la legación de España, con motivo del triunfo del Generalísimo Franco. Los esposos Ojeda atendieron con exquisita gentileza a todos los concurrentes, que fueron muy numerosos y distinguidos.

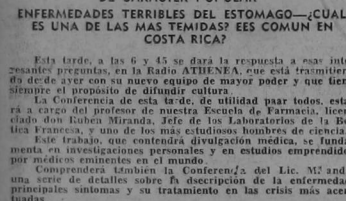

CUMPLEAÑOS

Hoy cumple cuatro años de edad el niñito Tomás Eduardo Estrada, hijo de don Humberto Estrada Delgadillo, redactor - corresponsal de este periódico en Puntarenas y de su recordada señora esposa. Le enviamos nuestras felicitaciones.

FOSFO KOLA

por estar compuesto de los medicamentos mejor recomendados para devolver al organismo los elementos agotados. La FOSFO-KOLA también estimula el apetito y levanta el espíritu, convirtiendo la tristeza y decaimiento en optimismo y alegría. La FOSFO-KOLA puede conseguirse en cualquier farmacia del país a precio razonable.

CUMPLEAÑOS

Hoy cumple años la respetable dama doña Estercita Morales de Jiménez. LA TRIBUNA la felicita muy afectuosamente.

—Hoy festeja su natalicio la estimable señora doña Julia Umaña de Volio. La saludamos.

—Hoy celebra su cumpleaños la bella damita Margarita Robert Lujón. LA TRIBUNA le desea muchísimas felicidades.

—En medio de la alegría de los suyos ayer celebró su cumpleaños la joven y simpática señora doña Carmen de Trejos, esposa del Ing. don Néstor Trejos y quien estuvo también muy cumplimentada por todas sus amistades. Al saludarla atentamente le deseamos muchos años más de felicidad.

—Hoy celebra el aniversario de su natalicio, el apreciable caballero don Gerardo Ulloa Vargas. LA TRIBUNA le envía sus cordiales congratulaciones.

—Con el mismo motivo saludamos a don Edgar Cabezas, de la ciudad de Heredia.

INDISPOSICION

En esta capital sufre una lesión en un brazo, la niñita Lilia Ortuño Ruiz. Ojalá restablezca pronto.

¿No sufre la humildad con de que digan que esta pintada? Ese Tangee que no pinta porque nunca tiene la apariencia de pintura rosa. Recordando hoy hace un gran descubrimiento. Un matiz que más verdadero da el nuevo "Tangee Natural." Ahora se llama "Tangee Natural" que encanta. Por eso es el labial de mayor venta en Estados Unidos. Alla las mujeres no tienen apariencia pintada, porque no intentan vendernos aquí! Pruebe Tangee ("Natural" o "Theatrical")

Use también el colorete y el polvo Facial Tangee. Las dos mujeres y hacen una armonía tonalo Tangee!

THE MODERN COMPACT POWDER
TANGEE
EVITA EL ASPECTO DE MAQUILLADA

Renueve su Belleza Con Cera Mercolizada Renovador del Cutis

Ninguna mujer debe lamentarse si su cutis no es bello y suave cuando es tan fácil para ella el conseguirlo con la Cera Mercolizada. Esta excelente crema—Crema completa—tipifica el tratamiento más apropiado para el embellecimiento del cutis. Palmásese el rostro vigorosamente con Cera Mercolizada, así como el cuello y brazos antes de acostarse. Se derrite e introduce en los poros y los limpia de todo impureza. La Cera Mercolizada convierte la capa de piel exterior rugosa y marchita por las inclemencias del tiempo, en diminutas e invisibles partículas. Revela un cutis nuevo encantador, bello y limpio de impurezas, viéndose su rostro más juvenil y hermoso. Descubra la belleza oculta de su cutis con Cera Mercolizada. En todas las farmacias.

Valiosa información para casos de emergencia y contra infecciones

En caso de emergencia, use ZONITE cuando se esta la aplicación inmediata de un agente antiséptico, microbicida, desodorante, purificador y que no irrite. *Zonite está concentrado.* Economiza Ud. dinero diluyendo Zonite en agua.

DILUCION NO. 1—*Una cucharadita de Zonite en media taza de agua caliente.* USOS: para lavar la boca, hacer gárgaras o quitarse el mal olor bucal, así se trate de cebollas o tabaco; para cuando está irritada la garganta y como desinfectante nasal.

DILUCION NO. 2—*2 cucharaditas de Zonite en un cuartillo de agua caliente.* USOS: para la caspa, para la piel irritada (irritación); para la tina del parto para lavativas, para baños de esponja y para esterilización a mano.

DILUCION NO. 3—*Una cucharadita de Zonite en un cuarto de vaso de agua caliente.* USOS: para cortaduras, quemaduras, raspaduras de la piel, barros, picaduras de insectos, quemaduras de sol, alergia de plantas, aplicaciones rectales, compresas húmedas para hernias sin artículos, compresas de emergencia, douchas vaginales del feto del bebe, para después de afeitarse y como desodorante del cuerpo.

Zonite

Para Curarse Más Pronto
Para Aliviar Más Pronto

EL PARTIDO RENOVACION NACIONAL
INVITA

a todos sus partidarios y simpatizadores a la manifestación que ha sido organizada por la Liga Democrática Costarricense como homenaje al Doctor Dn. Antonio Peña Chavarría, cuya simpatía honra nuestro movimiento, y a sus colaboradores en la Secretaría de Salubridad Pública.

Considerando que en este acto deben estar representados todos los sectores progresistas e independientes de la República, hacemos extensiva esta invitación a todos aquellos ciudadanos que se precien de ser leales con sus convicciones y principios democráticos.

El mitin tendrá lugar mañana sábado a las 7 de la noche en el local de la Sucesión de don Pánfilo Valverde, situado 400 varas al Norte del Templo de la Música.

EL COMITE EJECUTIVO

ATENTO SALUDO DE CUMPLEAÑOS

Rodeado del afecto de los suyos hoy cumple años el culto caballero don Enrique Rodríguez Benedetti, jefe de un apreciable hogar de nuestra sociedad. Al saludarlo muy atentamente LA TRIBUNA le desea también muchísimas felicidades.

HOY PARA PARIS

Tras corta permanencia en Costa Rica hoy se ausentan para París, por la vía del Atlántico, el caballero don Francisco Pierson y su señora esposa doña María Calonge de Pierson. LA TRIBUNA les despide muy atentamente deseándoles un feliz viaje y grata permanencia en el exterior.

EL SENTIDO FALLECIMIENTO DE DOÑA MARGARITA PORTILLA DE GIRALT

En las horas de la tarde de ayer, en esta capital, cerró sus ojos para siempre, la recordada señora doña Margarita Portilla de Giralt, esposa de don Juan Giralt.

Una dolorosa enfermedad terminó con su vida, que ella consagraba por entero a su hogar. El corazón de su esposo, de sus hijos y de todos sus desaparecidos deudos, ha quedado deshecho por el dolor.

Al deplorar tan sensible desgracia, enviamos nuestro testimonio de pesar a don Juan Giralt, a sus hijos, hermanos y demás deudos.

RECONOCIO ECUADOR AL GENERAL FRANCO

QUITO, 30. — El gobierno de Ecuador decidió reconocer al gobierno del generalísimo Francisco Franco en vista de la victoria decisiva lanzada por el caudillo nacionalista en España.

Este documento es propiedad de la Biblioteca Nacional "Miguel Obregón Lizano" del Sistema Nacional de Bibliotecas del Ministerio de Cultura y Juventud, Costa Rica.

CAMPO PAGADO

Partido Republicano Nacional Calderonista de Limón

COLOR: AZUL

La publicación de la presente Directiva tiene por objeto dar a conocer a todos los ciudadanos de LIMON, que nuestro propósito, aparte del mayor interés por llevar a la Presidencia de la República al distinguido ciudadano Doctor RAFAEL ANGEL CALDERON GUARDIA, es el de esforzarnos para llevar tanto al Congreso Nacional, como a nuestro Gobierno local, elementos capacitados y de indiscutibles méritos, que sean prenda de garantía y bienestar por sus aptitudes para mejorar la afictiva situación en que hoy se encuentra la Provincia de LIMON, y darle una nueva faz a la Administración Pública Local.

El momento es propicio, oportuno, único, dadas las circunstancias en que se encuentra el gran Partido Republicano Nacional para escoger y seleccionar la anuencia de nuestro Candidato, que recoge nuestro movimiento deseo de mejoramiento interés de nuestra querida provincia.

El doctor Calderón Guardia, hombre de indiscutible visión aprecia el que nuestro movimiento persigue y ve con simpatía tra actitud renovadora su independencia, conocidas virtudes cívicas respeto a la libertad, activo patriotismo.

LIMON honra, pues al dar a ver PARA LOS EFECTOS ELECTORALES, al país y provincia, el grupo ciudadanos que forma ese buen cuadro de hombres eficientes que se lanzan a lucha, que por su ideal, tendrá que traerle el TRIUNFO.

EL PARTIDO REPUBLICANO NACIONAL CALDERONCISTA, atenderá a todos los simpatizantes de nuestro movimiento político, en la oficina del Lic. don FERNANDO DEL BARCO, setenta y cinco varas al Oeste del Correo.

En dicha oficina se recibirán adhesiones, y se formulará la inscripción de ciudadanos al Registro Cívico, y se atenderá toda gestión relacionada con el cambio de residencia y demás actividades electorales.

Presidentes Honorarios:

Don Eladio Prado Sáenz; Lic. Carlos Silva Quirós; Lic. Albino Villalobos Quesada, Otto Starke Gutiérrez; Ing. Alfonso Peralta Esquivel; Abel Santos Mora; León Ponilla de Vars; Rogelio E. Pardo Figueroa; Aurelio Castro Carazo; Milton Vargas Quesada; Jorge Montanón Arguedas; Rafael Angel Calvo Castro; Juan Carlos Antillón Castro; Manuel Flores Camacho; Emilio Aubert Steffens; Emilio Fournier Arguedas; Juan Loizaga Soler; Alfredo Cañas Vargas; Gabriel de la Peña Cortes; Gerardo Hernández Montealegre; Ricardo Mora Presthinary; Alberto Barrantes Carranza; Tobias Barrantes Carranza; Hernán Caamaño Cubero; Roberto Sancho Guevara; Felix del Barco Orozco; Dr. Edwin Wedel Quirós; Carlos Vaglio Mata; Pedro Domién Clavich; José Chaves Limenta; José Francisco Alvarado Meneses.

Presidentes Efectivos:

Alvaro Goicoechea Quirós; Lic. Fernando del Barco Orozco; Rafael de la Peña Cortés, Juan Luis Vargas Campos; Nicolás Buitrago Baena; Porfirio Ramírez Solano; Raúl Velázquez Fernández; Alfredo Barboza Barboza; Carlos Mora Aguilar.

Vice-Presidentes Efectivos:

Teléforo Sandoval Cooper; Luis Acosta García; Horacio Luporte Ulloa; Hernán Esquivel Cabezas; Arcadio Morera Avila; Francisco Oreamuno González; Virgilio Contreras Mondragón; Víctor Ml. Solano Chivi; Hilario Cruz Castrillo; Nassim Tabasch Rafil;

Secretarios:

Israel Blanco Castro; Judith Alvarez Jiménez; Libio Bartolli Sandoval.

Tesorero:

Gilberto Calvo Castro.

Comité de Propaganda:

José Vivó Duthil; Aquileo Mora Rodríguez; Carlos Orozco Amador; Antonio Portuguez Chaves; Darío Rivera Montenegro; Manuel Hernández Zúñiga; Adán Mora Peraza.

Vocales:

Jaime Rawson González; Luis Vargas Quesada; José Ramón Vivó Rocha; Alfonso Astúa Quesada; Eduardo Castro Steinvorth; Enrique León Barrantes; Octavio Sáenz Soto; Daniel Esquivel Villalobos; Mario Blanco Ruiz; Antonio Alcides Guevara Guevara; Adán Cordero Quirós; Bernardo Calvo Fernández; Abel Chavarría Gutiérrez; Reginald Nelson Brown; Ruperto Seas Seas; Raúl Marroquín Gonzalez; Francisco Garrón Salazar; Elías Salomón Montero; Miguel Angel Madrid; Víctor Mora Gómez; Octavio Montoya Quirós; Neftalí Montero Barrantes; José J. Alcázar Durán; José R. Alcázar Durán; Rafael Alvarado Hidalgo, Natilio Barahona Moreto; Fabián Barquero Chacón; José Fernández; Miguel González Cantero; Alberto Montoya Jiménez; Fernando Montoya Fernández; Anastasio Barboza Rojas; Ernesto Quesada Brenes; Manuel Sandoval Feo; Jorge Veiga Brenes; Víctor Vega Brenes; Rubén Arias Campos; Fernando Asch Escorcia; Edgar Brown Mora; Francisco Contreras Mondragón; Solón Contreras Mondragón; Adán Hernández Chacón; Fernando Loiza Brenes; Egbert John Rivers Price; Rafael Rojas Marroquín; José Hernán Salas Pardo; Enrique Pardo Castro; Frank Maduro Lindo; Miguel A. Mejía Bonilla; Eduardo Baldioceda; Enrique Rawson González; Juan Bautista Peralta Céspedes; Pedro Martínez Espinoza; Carlos Montoya Montoya; Humberto Umaña Cordero; John Alice Sauma.

F. DEL BARCO V.,
Presidente

ISRAEL BLANCO C.
Secretario

Limón, marzo de 1939.

AVISOS ECONOMICOS

Los avisos de ocasión que se inserten esta sección se regirán por la siguiente tarifa: Veinte días: un colón, por cada inserción. Cuatro será el número menor de publicaciones. Cinco céntimos por cada palabra más.

COCINAS PARA LEÑA, nuevas y usadas, le ofrece la Muebleria Enrique Gómez, la casa de confianza a obtener sus muebles y todo lo concerniente al confort de su casa. Visítenos, 125 varas al Sur de la Botica "La Esperanza", calle 8, avenidas 2-4. Teléfono 3396. 3602

SEA JOVEN, bella, sana y atractiva, tomando Lamedor Infalible, que cura y tonifica el vientre. De venta en todas las Boticas. 3644

TO LET, in German home, furnished room with meals and Garage. Tel. 4823. 3645

COMPRO ZINC usado hasta 60 quintales. 2 transformadores de 5 kilowats. Dirigirse a José Gamboa, o al Teléfono 22 en Heredia. 3640

CASA en Barrio de Otoya Residencia confortable, con jardines y garage, buena para familia numerosa, se vende barata. Entenderse con Rothe y Roig, 100 varas al norte de LA TRIBUNA. 3647

"PUFF", la boquilla que elimina el 75 % de la nicotina. De venta en la **"Cigarrería Americana"**, 15 varas Norte Hotel Costa Rica. 3648

CUARTO amueblado, muy cómodo, se alquila casa familia honorable. Avenida Central, 50 varas Oeste Teatro América. Tel. 2685. 3640

VENDO semilla de JARAGUA, fresca, de calidad garantizada. Dirigirse a Rogelio Sandoval R., en Escobal. 3642

NECESITO 2 morteros de regular tamaño. Dirigir ofertas a la Droguería Costa Rica. Tel. 4580. Ap. 264. 3640

CASA grande, moderna y con garage se alquila en el Barrio de Amón. - Dirijase Teléfono 2717 3615

HIERRO liso, [illegible] Tubos, cumbrera, Aran[illegible] de plomo, consigue al mejor precio en la Ferretería [illegible]sada. Teléfono 2973. 3638

AVISO que mi negocio de Ferretería no tiene [illegible]ver nada con ningún otro negocio en el interior del Mercado Central de San José. - Miguel Angel Quesada A. 3639

MATRIMONIO extranjero sin hijos necesita apartamento o casa pequeña, Bien amueblada, agua caliente, posible central. - Ofertas apartado 1700. San José. 3636

CASA en San Isidro de Coronado se vende o cambia por otra en San José o Puntarenas. Informes a Alberto Delgado, 25 vs. Norte Crédito Hipotecario 3634

DE OCASION compra máquinas para fábrica buena de cacao. Completa parte Hacer ofertas apartado 850 San José. 3635

SE VENDE único negocio de pulpería que queda [illegible]nte Escuela República Chi[illegible] Poca plata, pero al contado Informes allí mismo. 3637

DE OPORTUNIDAD se vende un juego de muebles, una vadora eléctrica, adornos [illegible]te. María Durán de Fernández. Teléfono 2295. [illegible]41

APRENDA Inglés! No le sará! Surja! Salga del molde! Matricula abierta. Ca[illegible] J. Roberto Díaz. - Lado Oeste de Plaza Víquez. 3[illegible]

TAQUIGRAFIA. Inglesa y española. - Sistemas Gregg o Pitman. Lecciones de inglés. Señoritas Dittel. — Teléfono 4115. Apartado 367. 3631

HAY TRABAJO para muchachos activos en la venta de los famosos helados POLOCRIM. 10 varas Norte Teatro Capitolio. 3633

SETIMA REMESA famosas motocicletas TISUNA. Ahora cuatro caballos tres marchas, descansapie americano, epidometro, reloj, bocina eléctrica, tanque aros cromados, llanta ancha. Surtido completo de repuestos. Experto mecánico a la orden. Almacén Drogas Juan Solera. Teléfono 3710. 3630

FINCA café. Vendo una, Poás, camino macadamizado 37 manzanas, 26 café y casa. - Plano horizontal francés bueno, barato. - Dos cafres bróneo grandes muy lindos, cuatrocientos colones ambos. San José. Apartado 1356 3629

SALMON Español. — Bonito aceite; Berbechos natural; Almejas salsa; Mejillones escabeche; Caracoles Bordalesa, Angulas; Calamares relleno; Moluscos bordalesa; Anchoas. Todo fresco! Todo nuevo! Ha recibido el Aguila de Oro, Pujol Hermanos. 3628

SE VENDEN 2 casitas, nuevas, sin estrenar. Barrio México, costado Sur Escuela República Argentina. Teléfono 3091. Tomás Siverio. 3623

Ingº RODOLFO ECHANDI L. Se hace cargo trabajo Ingeniería. Medidas fincas, caminos, pajas de agua; construcciones rurales. Teléfono 2583. Apartado 1276. 3624

MANDADOR para hacienda de café. Para finca grande en alrededores San José necesito mandador experto en cultivo café y asistencia general de la hacienda. Inútil solicitar sin las recomendaciones de primera clase relacionada con práctica y habilidad. Escribir Apartado Nº 1187. San José. 3625

VESTIDOS de calle, tamaños grandes, acabo de recibir; también camisas para hombre. Precios bien conocidos por lo baratos. Gonzalez Hnos. Moravia. 3626

DINERO para colocar, con hipoteca de casas en esta capital. Dirigirse al Apartado 344 o a los teléfonos 4576 o 2189. 3627

NADA DE AQUELLO que te conté, primero donde Muñoz Hermanos, para que nos haga el "nido", después los amorcitos. Muy bien pensado; nosotros le damos todos los muebles nuevos en abonos y sin fiador. 50 varas Oeste del Banco Nacional de Seguros. Colchones a ₡ 4.00. Teléfono 3153. Apartado 1137. 3602

AUTOMOVILES Baratísimos al contado

OPEL Olimpia muy bueno	₡ 1.700.00
OPEL, Six, muy bueno	1.900.00
Camión Chevrolet 37	4.200.00
Plymouth 1937	3.500.00

Gonzalo Calderón E.
Tel. 2528 3619

ALQUILASE casa grande rodeada de jardines, propia para legación, barrio California: Sala, oficina, amplio hall, comedor, cuatro espaciosos dormitorios, cocina, despensa, bodega, garage, cuartos servicio, tres servicios sanitarios. Informes: Teléfono 3842. Precio: ₡ 400.00. 3579

ALQUILO desde el primero de Mayo en adelante, casa de habitación confortable, situada en el Barrio de Amón a 200 varas al Norte de la esquina del Parque Morazán. — H. Ahrens. Teléfono 2042. 3622

CON DINERO adentro, "Plancha Campana Azul Perfumado". Vale 60 céntimos, lave su ropa espléndidamente. Por 20 envolturas le da su pulpero una **Plancha Campana Azul Perfumado**". 3609

COCINAS hierro, tarros para leche, máquinas coser, cajas hierro y catres, los mejores precios. 25 varas norte Botica Oriental. Víctor M. González C. 3616

REGALO Importé mimbre. Muebles en abonos de ₡ 2.50 semanales, 8 piezas ₡ 160.00. Máquina importada expresamente para reparar y pintar muebles. Destruye la polilla. "Estrella Nacional" 75 varas Sur Puente Fábrica. - Teléfono 4644. Arabel Zúñiga. 3538

SI EL SUELO DE COLOMBIA ES ESTERIL PARA LA ARBITRARIEDAD, LO ES ...

(VIENE de la Pág. UNO)

Bogotá, 20 de marzo de 1939.

Señores Ministros del Despacho,
Gobernantes, Intendentes...

Al congratularme con ustedes por el espléndido certamen cívico dado ayer por la ciudadanía colombiana, quiero también presentarles mis sagradecimientos fervorosos por la entereta leal y eficaz como han sabido interpretar la política de justicia, de orden y de sinceridad democrática que he preconizado y a la cual dió el país respaldo magnífico.

A pesar de prédicas estridentes y de propagandas que en un momento parecieron poner en peligro el orden público, queda demostrado de manera irrevocable que si el suelo de Colombia es estéril para la arbitrariedad, lo es también para la violencia; pues es vano todo propósito de alejar a la nación de las sendas de paz libre y honrosa para todos por las cuales avanza con tranquila confianza en sus fuerzas y en sus ideales.

Me siento infinitamente orgulloso de estar a la cabeza de una pueblo que en estas horas de violencia sin freno y de espantable injusticia para con los débiles, tiene el valor arrogante de mostrarse justo, pacífico y respetuoso del derecho. Muchos temían que después de cuatro años de abstención y de encono, las elecciones que con la concurrencia de todos los partidos habían de restablecer el orden democrático, cinangrentaran el país y dividieran amargamente a sus hijos. Con ardiente fe en mi patria y en mis compatriotas, desdeché ese temor y he buscado a todas horas este resultado de ayer, que si es para el gobierno motivo de honda satisfacción, es para la república timbre de honor inmarcesible. El temido domingo de las votaciones ha pasado tranquilo del año, a pesar del intenso entusiasmo político. No se ha presentado una sola queja apreciable contra las autoridades y el ejército y la policía han cumplido su deber en forma que no vacilo en calificar de insuperable y que no sólo ratifica su derecho pleno a la confianza pública sino que los hace acreedores a la gratitud general. Las armas de la república han estado al servicio exclusivo de la ley y han servido solo para amparar el derecho de los ciudadanos. De ninguna manera otra cosa podría el gobierno concguilecerse tanto como de éste.

Hemos debido con encero felicidad lo que para muchos era siniestro cabo de tempestades. En estrecha colaboración con ustedes he procurado demostrar que la política del gobierno se cumple lealmente; que nuestro propósito de garantizar los derechos de todos se traduce en otros y que cuando efectimos honrar al partido que nos trajo al poder probando que él practica con honradez las normas vivas de la democracia, esto garantiza la paz sobre los anchos cimientos de la justicia, que asume con entereza todos los riesgos de la libertad y que es la solidaridad de la patria y de cuantos en ella viven, fué con la resolución de cumplir a esas promesas nuestros procedeers.

Yo ofrezco a los repúblicos, a cuantos han tenido fe en el gobierno, a cuantos saben de nuestro deseo intenso de obrar en forma que merezca la plena adhesión de los unos y el franco respeto de los otros, este hecho democrático de las actuales elecciones que queda inscrito en la historia de Colombia.

Esa página, más colaboradores y yo, la podremos leer siempre con un legítimo sentimiento de orgullo, y porque la han hecho posible, reciba ustedes mis agradecimientos más cordiales. Pero no olvidemos que ella constituye no solo un gran de estímulo sino también un nuevo compromiso para el porvenir.

Amigo y compatriota,

EDUARDO SANTOS

El Laboratorio Ancla

AVISA a su estimada clientela que

PERMANECERA CERRADO TODA LA SEMANA SANTA

Ayer en el congreso ...

(Viene de la Pág. CUATRO)

ya, costaría más de medio millón de colones y que se esperaba pagarla con los ganancias del banco,—lo que se haría imposible si se llegaba a medidas como las del proyecto. Pero las pesimistas o lúgubres afirmaciones del señor Chacón vinieron a menos, pues bien sabido es de todos cómo el Banco ha seguido prosperando a ojos vistas y no ha ocurrido nada de lo que el prometió. Se dice de ahora, con el proyecto que se discute, a que desde el 1º de julio en adelante principien los deudores hipotecarios a largo plazo, a amortizar un dos por ciento en fondo acumulativo hasta la total extinción de su crédito. Es esta la oportunidad para que el Congreso se pronuncie una vez más en el sentido de proteger al deudor y especialmente al pequeño agricultor, porque es bien sabido que detrás de esos créditos hipotecarios está el hombre que trabaja rudamente la tierra y la hace producir a fuerza de sacrificios y sudores. En la actualidad el monto de los préstamos de la Sección Hipotecaria monta a la suma de ₡ 17.500.000 y fracción; el número de deudores hipotecarios asciende a 2.081. El 4% anual de interés sobre la indicada suma, llega a ₡ 702.000, que ya es una cantidad apreciable para el Banco Nacional de Costa Rica; además, el medio por ciento fijado para lo futuro le proporcionaría anualmente ₡ 78.000. Ahora, ¿no sería aceptable proporcionar mayores facilidades a los deudores a fin de que cubran ese medio por ciento durante dos años en vez de un año, y procurarles en forma escalonada un medio más suave para satisfacer sus obligaciones? Yo desearía que la comisión acogiera esta modesta iniciativa mía que será, ante todo, beneficiosa para el país.

Anuncie en LA TRIBUNA

NO PUEDO CREER QUE EL GOBIERNO ACTUAL ...

(VIENE de la Pág. UNO)

tario de una finca en la región del Pacífico y conocedor del problema, nos hizo las breves declaraciones que a continuación reproducimos.

—En primer lugar debo felicitar a LA TRIBUNA por su definición clara y categórica en favor del mantenimiento de la protección a la industria lechera. En cuanto como en los principales problemas nacionales ese gran periódico es el vocero de los legítimos intereses de los costarricenses. Después debo declarar que yo creo que el gobierno del presidente Cortés, cuya labor administrativa ha sido de positivo beneficio para la agricultura, capaces en el error de apadrinar una reforma a la ley pensando que al amparo de esa legislación hay infinidad de costarricenses que han invertido su capital y su trabajo. Estamos en camino de lograr que algún día lo muy lejano, el país no necesite importar ganado del exterior porque se producirá en sus tierras nacionales todo lo necesario para abastecer el consumo de carne. Se ha hecho ya mucha labor en ese sentido el pueblo consumidor mismo pagando un poco más alto el precio de la carne, una cosa insignificante si se quiere, ha contribuído a ese mejoramiento de la producción nacional que ya es evidente. Y cuando se ha hecho todo ese esfuerzo y estamos a la mitad del camino el pensar en que se podría cometer serio de marcha atrás y volver a la libre importación, que arruinaría por la competencia, con los hatos que han sido formándose en el país.

No creo, repito que si nuestro gobierno estudia bien el problema, y habrá de hacerlo en atención a su importancia, pueda adoptar una iniciativa de esa naturaleza.

EXPORTADORES DE CAFE:

Embarquen sus cafés VIA LIMON por la UNITED FRUIT COMPANY, que hace conexión inmediata en CRISTOBAL, con la línea de vapores

NORTH PACIFIC COAST LINE

estos últimos salen cada 15 días y son los únicos vapores que pueden entregar el café directamente en Londres.

Próximas salidas de Limón vapores de la UNITED FRUIT COMPANY		Conexión en Cristóbal por vapores de la NORTH PACIFIC COAST LINE	
Vapor	Fecha	Vapor	Fecha
Quirigua	2 de Abril	Damsterdyk	4 abril
Veragua	16 de Abril	Lochgoil	19 de Abril
Talamanca	30 de Abril	Delftdyk	2 de Mayo

NORTH PACIFIC COAST LINE
Para más informes dirigirse a las Oficinas de
FELIPE J. ALVARADO y Cía. Sucs. S. A.
SAN JOSE y LIMON

DURANTE LOS DIAS DE LA SEMANA SANTA

HAPAG — HAMBURG-AMERIKA LINIE

INVITAMOS AL PUBLICO COSTARRICENSE
PARA UN VIAJE DE PUERTO LIMON A PUERTO BARRIOS Y REGRESO

A PRECIOS REDUCIDOS
EN LA CONOCIDA MOTONAVE "CARIBIA"

ITINERARIO:
Salida de Puerto Limón: 4 de Abril, 2 p. m.
Llegada a Puerto Barrios: 6 " "
Salida de Puerto Barrios: 7 " "
Llegada a Livingston: 7 " "
Salida de Livingston: 8 " "
Llegada a Puerto Limón: 10 " " 6 a. m.

Para más informes dirijase a la
HAPAG — LLOYD
AVENIDA CENTRAL — AGENCIA COSTA RICA — TELEFONO 2086

UNITED FRUIT COMPANY

SERVICIO DE VAPORES

Salidas semanales de Limón para Nueva York con escala en Cristóbal y Habana

Llevando café para todos los puertos Europeos y Americanos

VAPORES	SALIDAS
QUIRIGUA	Abril 2
JAMAICA	Abril 9
VERAGUA	Abril 16

F. J. ALVARADO y Cía., Sucs., S. A.
Agentes para Limón y Puntarenas

Para más informes dirijase a las Oficinas de la
UNITED FRUIT COMPANY
en los bajos del Gran Hotel Costa Rica
TELEFONO 3156

Este documento es propiedad de la Biblioteca Nacional "Miguel Obregón Lizano" del Sistema Nacional de Bibliotecas del Ministerio de Cultura y Juventud, Costa Rica.

Centenares de líderes comunistas entregados por el coronel Casado a los nacionalistas

Se les llevó con engaños al cuartel general de la Junta de Defensa en Valencia, y cuando estuvieron reunidos se cercó el edificio haciéndoseles prisioneros.—

ESPINOSA DE LOS MONTEROS, GOBERNADOR MILITAR DE MADRID, DECRETO LA LEY MARCIAL. — SE PRACTICAN REGISTROS EN LAS CASAS EN BUSCA DE ARMAS Y DE ENEMIGOS DE LA CAUSA NACIONALISTA

Nos encontraremos nuevamente en España dentro de pocotiempo; quizá más pronto de lo que Uds. se imaginan, dijo el General Miaja al salir para el exterior. —Ayer se celebró en Valencia la primera misa, desde que se inició la guerra, y otra en el Gran Hospital San Carlos de Madrid.— Grandes cantidades de provisiones de boca han sido transportadas a Valencia para el abastecimiento de la población.—

MADRID, 30. UP.—(Por Edward G. Depury)— Centenares de líderes comunistas fueron arrastrados por el coronel Segismundo Casado hoy y entregados a las autoridades nacionales, cuando las tropas del general Franco hicieron su entrada triunfal en Valencia, cuando se fue formalmente ocupada a las once de la mañana de hoy por tropas de Navarra, Galicia y de Marruecos, comandadas por el general Miguel Aranda. Entre tanto el gobernador militar de Madrid, Espinosa de los Monteros, declaró la ley marcial en toda la capital, y en la misma clase de administración que prevalece en el resto de España, — ordenando a todo el mundo la inmediata entrega de las armas. Entre tanto la noticia de la "toma" está efectuando registros en todas las ciudades que se rindieron a los franquistas, tanto por descubrir posibles armas escondidas como para arrestar a los líderes políticos que están escondidos en todos partes a fin de escapar de las temidas represalias. — Diez mil cerca de noventa mil personas quedaron arrestadas entre Madrid y Valencia hasta ahora, y las autoridades estiman que el número de presos políticos de la "toma" o ocupación de todo el territorio subirá a unos treintaitres cincuenta mil. Todas las capitales provinciales hasta llegar a Albacete en el sur están ya ocupadas por fuerzas nacionalistas, dejando apenas la zona en el extreme por ocupar.

El aprisionamiento de los comunistas en Valencia fue realizado por el coronel Casado, quien prometió al general Franco que no habría resistencia y dijo a los jefes partidarios "todos nos salvaremos o nos hundiremos juntos" cuando se rindió Madrid el martes. En Valencia el coronel Casado se valió de una estratagema para apoderarse de los líderes extremistas. Se les llamó a una conferencia al cuartel general y fué allí donde se les capturó después de haber rodeado el edificio. Se recuerda en esta conexión que los comunistas se se llevaron en contra de los esfuerzos por establecerse una paz de parte del consejo nacional de defensa, sin embargo y a pesar de que se capturaron muchos después de haber sido ven cidos a movimiento extremista, otros millares de los elementos "criminales" y miles en dificultades escaparon. El puerto de Gandia, arrendado por los intereses comerciales británicos, quedó abierto pero fué ocupado por fuerzas nacionalistas. De este puerto unos mil seiscientos republicanos lograron salir al exterior, en especial a los puertos franceses del norte de Africa.

A pesar de que las autoridades nacionalistas declararon ayer que Julián Besteiro solamente se encontraba bajo guardia, se sabe que se puso preso. Tanto el comó Sánchez Guerra como Prieto están ocultos, pero se les trató con toda cortesía. Entre tanto el general Jo se Miaja, exgeneralísimo de los ejércitos republicanos, salió de Valencia una hora antes de que la ciudad fuera entregada a las tropas nacionalistas, por la vía aérea, llegando a Orán, de donde salió nuevamente rumbo a Argel y Egipto vía Marruecos para unirse con su hijo, quien ocupaba el puesto de cónsul de la república española en Alejandría. Antes de partir rumbo al exterior el general Miaja declaró a algunos amigos: "Nos encontraremos nuevamente en España dentro de poco, y quizá más pronto de lo que Uds. piensan, porque el pueblo en ambos lados es republicano. En cuanto a mí, yo siento que cumplí con mi deber al intentar la salvación de la república".

Hoy se celebró la primera misa en Valencia desde que se inició la guerra civil, y otro tanto se hizo en el gran hospital de San Carlos en Madrid. Entre tanto las autoridades están descuidando la cuestión de organizar el abastecimiento de la población civil de Valencia, donde llegaron hoy numerosos transportes de comestibles desde Madrid, incluyendo 1.500 toneladas de garbanzos, arroz y frijoles; mil cajas de aceite de oliva, trescientos vagones de ferrocarriles cargados de harina, sesenta vagones con pescado, legumbres y carne, 180 mil libras de galletas, 50 mil libras de chocolate y 20 mil cajas de leche condensada. Algunas unidades de la escuadra nacionalista entraron al puerto de Cartagena, donde encontraron al antiguo acorazado de dadra Jaime Primero hundido en el lodo como resultado de una misteriosa explosión, además de tres submarinos parcialmente sumergidos en los astilleros pero luego abandonados. Dentro de pocos días se espera el regreso de las unidades que habían pertenecido a la escuadra republicana desde la base naval de Bizerta. El buque tan que Campaign y el transporte Mallorca entraron hoy al puerto de Bizerta, donde preparan el regreso de las unidades de guerra españolas.

BURGOS, 30. — En todas partes de España se celebra hoy actos de gracia por la terminación de la guerra civil. Desfiles y manifestaciones de índole religiosa y política reunieron a centenares de miles de españoles en las plazas públicas y catedrales, y en Sevilla y Málaga se iniciaron una serie de servicios religiosos especiales que continuarán hasta después de la Semana Santa. En San Sebastián, Pamplona, Burgos, Santander, Valladolid, Badajoz, y otras ciudades, alegres desfiles recorren las calles, bandas de música entonan marchas de victoria y el júbilo es enorme en todas partes. En Barcelona se celebró una solemne misa de cam paña en la Plaza de Cataluña, y en Bilbao millares rezaron frente al monumento del Sagrado Corazón de Jesús.

MANUEL AZNAR, JEFE DE LA PRENSA DE MADRID

MADRID, 30. — Informes de fuente informada dicen que el general Franco ha designado al bien conocido periodista Manuel Aznar jefe de la prensa de Madrid. Por primera vez apare recieron hoy los periódicos A B C y "El Debate" desde el comienzo de la guerra civil.

3500 DE LOS 4200 MARINEROS ESPAÑOLES DESEAN CONTINUAR SIRVIENDO EN LA FLOTA

BIZERTA, 30.— Todavía no se conoce la fecha exacta de la salida de la escuadra española de esta base naval, pero se cree que los barcos zarparán dentro de los próximos días. De un total de 4.200 marineros que componen las tripulaciones de la escuadra, 3.500 han pedido permiso para continuar sus servicios bajo la bandera nacionalista.

CRIA NIÑOS SANOS

Ayuda a lograr dientes sanos, huesos fuertes y un cuerpo bien formado.

IMPULSAUE LA RECONSTRUCCION DE ESPAÑA

BURGOS, 30. — Apenas terminadas las operaciones militares en España, el general Franco y sus expertos técnicos están elaborando una serie de vastos planes de reconstrucción para la reconstrucción de las ciudades devastadas en la larga contienda civil.

En Madrid ya los ingenieros trabajan en los planes para la reconstrucción de la Ciudad Universitaria, lo mismo que en el restablecimiento de los edificios públicos dañados por los bombardeos. En Barcelona varios millares de prisioneros de guerra trabajan ya en la reconstrucción de los muelles y obras parecidas se proyectan para los otros puertos del Mediterráneo, inclusive Valencia, Alicante, Cartagena, Alicante, Gandia y otros.

Además de Madrid y los puertos ya mencionados hay más de una docena de otras ciudades que sufrieron extensos daños, inclusive Toledo, Oviedo, Gijón, Belchite, Teruel, Guernica, Lérida, Huesca; Durando y otros. Se cree que el general Franco empleará para estos trabajos el medio millón de prisioneros de guerra, de los cuales ya cerca de doscientos mil están reconstruyendo puentes, caminos, ferrocarriles, calles y edificios en varias partes de España nacionalista desde hace varios meses.

CUANDO LOS MALES DE LOS RIÑONES LE OBLIGUEN A LEVANTARSE DE NOCHE

Cuando la vejiga esté irritada
Cuando la eliminación sea dificultosa
Cuando el dolor de cintura lo moleste

Lave los Riñones de Venenos y de Acidos

— GANE EN SALUD —

Si Ud. no duerme bien, está nervioso, le dan mareos o sufre de dolor de cintura, observe los riñones y aprenda a conocer mejor.

Los delicados filtros de los riñones extraen los ácidos y venenos tóxicos de la sangre, destinados a ser eliminados por la vejiga. A veces estos filtros se obstruyen con venenos tóxicos que hacen que los riñones no trabajen adecuadamente. Necesitan una buena limpieza.

Un remedio de confianza, tan eficaz como económico, son las Cápsulas MEDALLA DORO de Aceite de Haarlem o se equivocará Ud. al insistir en este magnífico remedio que desde más de 50 años viene ayudando a enfermos a corregir dolores y aches, a contrarrestar los trastornos causados por el exceso de ácido, como la ciática, las neuritis, lumbagos, el lumbago y el reumatismo.

Si notáse indicios de trastornos de riñones, tales como dolor de cintura, nerviosidad, necesidad de levantarse dos o tres veces en la noche, escasa y ardorosa, palpitaciones, las piernas, manos sudorosas, botagaramiento de los ojos, consiga adquirir la fórmula moderna en frasco — ₡2.75 — de este gran diurético, eficaz diaforético, que inmediatamente le dará alivio y satisfacción duradera.

Pídase en las Cápsulas MEDALLA DORO de Aceite de Haarlem, el legítimo original de Haarlem, Holanda

LA LABOR MERITORIA Y DESCOCIDA DEL ...

(Viene de la Pág. CINCO)

gunlotes y demás Ud. Instituto se ha habrá dado cuenta de que todo está dicho.

El Instituto sabe, y está en capacidad de decirle a quien se le pregunte, la estadística al día de la producción, consumo, precios, historia y perspectivas del café, también sabe, y está en capacidad de decirle a cada agricultor el análisis de su tierra, conocimiento ahora que científicamente necesita, el valor nutritivo de la sombra que usa, señalarle la humedad de su tierra, los defectos que tiene su cafeto, las razones de las enfermedades que padecen sus cafetos, indicarle los métodos para sanearlo, para desgurar, para hacer una poda eficaz; le dice qué sombra debe usar y le da las semillas de los árboles de esa sombra. Le analiza el suelo, le da indicaciones sobre el abono, las leyes etc., y su influencia sobre la producción del café en su terreno. Le proporciona los abonos a precio de costo y le deja a largo plazo, su porción almácigo seleccionado y garantizado de primera clase. Le resuelve toda clase de consultas relativas al cultivo o el comercio de su café, proporciona mercado honroso para sus ventas en el interior. Defiende los intereses del productor y del beneficiador. Es ante tribunal en sus querellas y en exterior se preocupa de hacer ovos mercados, conservar los existentes y mantener el buen nombre del café nacional en los mercados del mundo. Gratuitamente visita a cafetales pequeños o grandes para hacer toda clase de indicaciones, darle consejos, servirle en unasalabra, siempre que sea solicitado su servicio. En fin, trata de que la nación produzca mejor café más abundantes cosechas, aumente la industria y aprenda a cultivar el café, a defenderlo y a mejorarlo. Es un amplísimo programa de trabajo, en una palabra, defiende a la defensa y al progreso de la industria cafetera nacional.

¿ESTA UD. ENVEJECIÉNDISE ANTES DE TIEMPO?

SIGA ESTE PLAN SENCILLO PARA AYUDAR A SENTIRSE MÁS JOVEN

UNA DIGESTIÓN DEMORADA y un sistema nervioso agotado pueden acabar con sus energías. Puede hacerle sentir la vejez antes de tiempo. Estos dos órdenes, según los médicos, con frecuencia indican una deficiencia vitamínica en la alimentación.

Comiendo la Levadura Fleischmann Ud. obtiene unidades adicionales de las Vitaminas A, B, D y G. La Levadura sirve de estímulo digestivo y esto le ayuda a obtener mayor provecho de estas vitaminas y de sus demás alimentos.

Coma la Levadura Fleischmann 3 hora antes de las comidas, sola o disuelta en un poco de agua, y vea si no empieza a sentirse más joven y más feliz de lo que se ha sentido en mucho tiempo.

GRATIS Pida el folleto gratis "Esta sintiendo su Virilidad?"

Llene el cupón y envíelo a la dirección indicada al pie.

Nombre.....
Dirección.....
Ciudad..... País.....

Pan American Standard Brands Inc.—Depto. 3782. Apdo. 1465 San José, Costa Rica

Nueva LEVADURA FLEISCHMANN

De alta Potencia Vitamínica

El requisito normal (además de lo que proveen las comidas) de las Vitaminas A B y D y un rico aceite de Vitamina G.

2 Pastillas proveen...
Vitamina A —6200 Unid.S
Vitamina B1—300 Unid.S
Vitamina D —800 Unid.S
Vitamina G —100-120 Unid.S

ALFARO GARAGE

Imitado por todos

Igualado por ninguno

TELEFONOS 3128-3355

AYUDA COMPLETA A POLONIA EN CASO DE ...

(VIENE de la Pág. UNO)

tia británica es supeinmediata a la alianza franco-polaca y no sería aplicable a la ciudad libre de Danzig, puesto que ella en gran parte se encuentra bajo la influencia política alemana y además no forma parte del territorio polaco. Los informes de la United Press agregaron q' el premier Chamberlain recibe su contestación de parte de Polonia en tiempo, el anunciará el desarrollo de los acontecimientos en la cámara de los comunes el viernes, y de no ser así se presume que lo hará entonces el lunes. Se recuerda en esta conexión que el ministro de relaciones polaco, coronel Beck, ingresará a la capital británica el miércoles y que se reciba con el premier Chamberlain y su canciller Lord Halifax los días martes y miércoles. Entre tanto, el embajador polaco, conde Mazeyniki, visitó al sub-secretario de relaciones exteriores, Sir Orme Cergeant, en el ministerio a las cuatro de la tarde de hoy, inmediatamente después de la reunión de relaciones de la cámara de los comunes estaban conferenciando sobre la crisis en Europa septentrional. Mientras progresaba el día los rumores de un ataque inminente de parte de Alemania en contra de Polonia cuaron gran nerviosidad en los círculos políticos y también en los círculos diplomáticos y de la bolsa. Las noticias decían q' los alemanes estaban continuando las concentraciones de tropas en la vecindad del corredor polaco y según se afirma fueron estos rumores los que determaron la rápida decisión del gabinete a ofrecer su ayuda a Polonia. Se dice que las tropas del Reich estan reuniéndose en Prusia Oriental, en Silesia y en Pomerania. Estos movimientos de tropas vinieron después de que se recibió un informe desde Alemania hace unas dos semanas de que los alemanes habían dirigido una nota con tres demandas al gobierno de Varsovia: I. La incorporación de Danzig al Reich. 2. La construcción de una gran carretera a través del corredor para ligar Prusia Oriental con Alemania y 3 la armonización completa de la política exterior de Polonia con la de Alemania, si no la adhesión de Polonia al pacto anti-Comintern. Posteriormente circularon informes de otra propuesta alemana a Polonia, pero estos fueron negados categóricamente por las autoridades competentes del Reich.

Sin embargo, mientras la atención de las potencias está dirigiéndose hacia la tensión del día vez más fuerte en Europa meridional, se multiplican por otra parte las indicaciones de que el próximo golpe de las potencias del eje Roma-Berlín-Tokio se producirá en el extremo oriente. Informes británicos hoy afirman que el ministro de relaciones japonés, Arita, invitó a los embajadores británico, francés y norteamericano para una importante conferencia en su residencia privada para mañana. Otro informe declaro que el gobierno japonés está por hacer una trascendental comunicación el día tres de abril. En Washington se dice que la ciudad libre de Danzig, puesto que ella en gran parte se encuentra bajo la influencia política alemana y además no forma parte del territorio polaco. Los informes de la United Press agregaron q' el premier Chamberlain recibe su contestación de parte de Polonia en tiempo, el anunciará el desarrollo de los acontecimientos en la cámara de los comunes el viernes, y de no ser así se presume que lo hará entonces el lunes. Se recuerda en esta conexión que el ministro de relaciones polaco, coronel Beck, ingresará a la capital británica el miércoles y que se reciba con el premier Chamberlain y su canciller Lord Halifax los días martes y miércoles. Entre tanto, el embajador polaco, conde Mazeyniki, visitó al sub-secretario de relaciones exteriores, Sir Orme Cergeant, en el ministerio a las cuatro de la tarde de hoy, inmediatamente después de la reunión de relaciones de la cámara de los comunes estaban conferenciando sobre la crisis en Europa septentrional. Mientras progresaba el día los rumores de un ataque inminente de parte de Alemania en contra de Polonia cuaron gran nerviosidad en los círculos políticos y también en los círculos diplomáticos y de la bolsa. Las noticias decían q' los alemanes estaban continuando las concentraciones de tropas en la vecindad del corredor polaco y según se afirma fueron estos rumores los que determinaron la rápida decisión del gabinete a ofrecer su ayuda a Polonia. Se dice que las tropas del Reich estan reuniéndose en Prusia Oriental, en Silesia y en Pomerania. Estos movimientos de tropas vinieron después de que se recibió un informe desde Alemania hace unas dos semanas de que los alemanes habían dirigido una nota con tres demandas al gobierno de Varsovia: I. La incorporación de Danzig al Reich. 2. La construcción de una gran carretera a través del corredor para ligar Prusia Oriental con Alemania y 3 la armonización completa de la política exterior de Polonia con la de Alemania, si no la adhesión de Polonia al pacto anti-Comintern. Posteriormente circularon informes de otra propuesta alemana a Polonia, pero estos fueron negados categóricamente por las autoridades competentes del Reich.

Sin embargo, mientras la atención de las potencias está dirigiéndose hacia la tensión del día vez más fuerte en Europa meridional, se multiplican por otra parte las indicaciones de que el próximo golpe de las potencias del eje Roma-Berlín-Tokio se producirá en el extremo oriente. Informes británicos hoy afirman que el ministro de relaciones japonés, Arita, invitó a los embajadores británico, francés y norteamericano para una importante conferencia en su residencia privada para mañana. Otro informe declaro que

LA PROMESA BRITANICA PARA AYUDAR A POLONIA ES TEMAS IMPORTANTE DESARROLLO EN LA POLITICA EXTERIOR DESDE LA GUERRA MUNDIAL

LONDRES, 30. UP. (Por Wallace Carroll). — La promesa británica para ir en ayuda de Polonia en caso de una agresión de parte de Alemania está contenida en una declaración hecha la semana pasada por el Gran Bretaña aprobada hoy por el gabinete. Se informa que esta declaración da una promesa parecida de ayuda automática a Rumania, siempre que Polonia y Rumania lleguen a un acuerdo de ayudarse mutuamente en caso de un ataque por parte de Alemania contra cualquiera de las dos naciones. Es esta la declaración que el premier Chamberlain expresará ante el concejo en la cámara de los comunes mañana si es que Polonia contesta a tiempo. Se entiende que la respuesta de Polonia será positiva, pero que seran necesarias negociaciones adicionales en cuanto a los detalles. En vista de los movimientos de tropas alemanas en Silesia se dice que Chamberl in está ansioso de leer la declaración mañana en lugar de esperar el debate sobre la política exterior el lunes a fin de impedir un posible ataque alemán contra Polonia durante los días de fin de semana. Se asegura que durante la sesión de gabinete de hoy el premier Chamberlain sorprendió a sus colegas por su insistencia para que adopten una actitud fuerte frente a Alemania. Se dice que tanto Sir Samuel Hoare y Sir John Simon, los cuales han estado adversiando una actitud fuerte, han cambiado de actitud y casi graneron aun a Lord Halifax este respecto, el que ha sido el principal exponente de la tesis de una actitud más resuelta de parte de la Gran Bretaña. Después de la sesión del gabinete Sir Thomas Inskip informó a los representantes de los dominios de la decisión tomada, de acuerdo con la petición de que se les comunican a estos los importantes cambios o pasos dados en el campo de la política exterior. En los círculos políticos se considera que este es uno de los desarrollos más importantes en la política exterior británica desde la guerra mundial, opinándose que la declaración fija las líneas definitivas sobre las cuales la Gran Bretaña está dispuesta a ir a la guerra. Los círculos diplomáticos adoptaron una actitud de reserva hasta que se conozcan los términos exactos de la declaración. La decisión del gabinete coincide además con los informes de que se han cancelado las licencias en las fuerzas reales aéreas y que patrullas de aviones y barcos de la flota están patrullando el Mar del Norte, las costas del Canal de la Mancha de día y de noche. Esta noche los londinenses gozaron del espectáculo de ver numerosos aviones iluminar el cielo en un simulacro de defender la capital contra un ataque aéreo.

DE SER MALTRATADOS LOS ALEMANES EN POLONIA SE TOMARAN REPRESALIAS EN ALEMANIA

BERLIN, 30. UP. (Por Joseph Grigg). — El ministro del interior, doctor Frick, declaro que cualquier maltrato de la minoría alemana en Polonia pudiera tener repercusiones respecto del trato que se les concede a los polacos residentes en el tercer Reich, y agregó que el convenio polaco - alemán del día 5 de noviembre de 1937, "no había podido satisfacer todos los deseos y que todavía quedaban una serie de importantes cuestiones por resolver". Se recuerda en esta conexión los repetidos cargos formulados por Alemania acerca de su minoría en Polonia, y se consideran éstos como un preludio de una por la campaña para ejercer presión sobre Polonia con los reclamos con tra Danzig y el corredor polaco. Estos cargos fueron seguidos por advertencias semi - oficiales de que si la situación no cambiaba, ella pudiera resultar en ciertos movimientos como consecuencia de daño a la "nación polaca por sí mismo". puesto que el maltrato de la minoría alemana en país alguno no podría dejar de afectar a Alemania si la población interesada tuviera una minoría residente en Alemania. El ministro agregó que los polacos residentes en Alemania gozaban de todos los privilegios que concede Alemania a los extranjeros, inclusive el uso irrestricto de su idioma, de sus costumbres y de la enseñanza, ya que el Reich no tenía intención de "germanizar" la población no alemana, y el Fuehrer se había declarado en contra de ese procedimiento en distintas ocasiones.

LA PRENSA BRITANICA Y LA SITUACION

LONDRES, 30. — Toda la prensa británica del viernes en la mañana está llena de especulaciones como resultado de la posición tomada por el gabinete esta noche. Los periódicos están indecisos de que si la declaración británica hará una declaración sobre la supuesta garantía británica de la integridad polaca en los días de fin de semana. El más preciso en sus comentarios es el "Daily Mail", el cual asegura que se ha llegado a la completa unidad entre los miembros del gabinete acerca de la alianza entre la Gran Bretaña, Francia, Polonia y Rumania. Sin embargo, aun este periódico no puede decir cuando el premier Chamberlain hará su declaración oficial, puesto que "mucho depende de la actitud de Polonia". El proyecto de la declaración conjunta de estas potencias hy sido enviado al embajador británico en Varsovia esta mismo noche.

Radioemisora "TITANIA"

HOY viernes 31 de Marzo a las 7 y 30 p. m.
Nuevamente en nuestros estudios el gran artista del radio

ALFREDO VALVERDE

quien canta exclusivamente para esta radioemisora,

en el siguiente, PROGRAMA:

NO DIGAS QUE NO — MUSME
ESTATUA DE MARMOL — EL MAGDALENA
EL BESO — MUJER
CANCION DEL ALMA — UN MAL MUCHACHO

TEL. 4447 — 940 Kc. — AP. 623

PETUSSIN

(aeschner)

ESPECIALMENTE INDICADO PARA:

TOS y CARRO DE TODAS CLASES, BRONQUIS, ASMA BRONQUIAL, LARIGITOS FERINA y GRIPE.

EL MEDICINTO CONOCIDO HACE 50 AÑOS. MUCHOS MITAN, PERO NADIE LO IGUALA.

Pídase otra u sus agentes exclusivos:

FEUILBOIS, CARVALHO & APPEL

TELEFONO 478 — APARTADO: 329

SAN JOSE.

EL ESTADO HA MIRADO LA IDEOLOGIA ...

(VIENE de la Pág. UNO)

me hiciera pa secretaria, tengo la honde acompañar los nombres de contrarrienos que recogían España y q' ... recuerdan refugiados en ella, según los informes que la fecha se han recibido distintos conductos en espacho:

Profesor nando Centeno Guell; Dolorpuárez de Centeno; Emilia Pilar Centeno Suárez; Dr. Maria Bal ma; Enriquilma; Josefa Silvador de Bs; Maria del Rosario Balmaderico Fernández Sarrata Jaime Rivera Bueno, Feo Sanz, Concepción Sandoval Sanz, Carmen Sanz, Alejo Sanz, Federico Sanz Sayal.

La mayoría de esas personas han sido a Paris, carentes de recurso y han sido auxilio por nuestra legación en Pa. Si esos auxilios se les suspenden y no se les facilitan los medios para hacer el viaje de regre o a Costa Rica, ante la imposibilidad de salvar a España y de conseguir trabajo en París, quedarán en una situación de verdadera indigencia.

El poder ejecutivo, sin mirar la ideología política de esos contrarricenses y respetando la que profesan ha creído que el estado no puede ser indiferente a la precaria situación, ni dejar los perecer en la indigencia.

Para recurrir en su auxilio ha solicitado del Congreso Constitucional la partida que se considera adecuada, confiando en que los señores diputados habrán de compartir con el poder ejecutivo esa rudimentario deber de conciudadanía y humanidad.

Con la mayor consideración que es grata suscribirme de los señores secretarios muy atento y seguro servidor,

TOBIAS ZUÑIGA M.
Secretario de Relaciones

A la interpretación ...

(VIENE de la Pág. UNO)

En su sesión de antenoche, la junta directiva de la cámara acordó que por medio de la secretaría se le enviara al secretario de hacienda, comercio un telegrama urgiéndole la contestación. Ayer en la mañana, en efecto, le dio despacho al secretario citado el mensaje telegráfico.

Hay un sector del comercio muy interesado en conocer el resultado del asunto pues se han hecho ofertas, nerviosidad, necesidad de mercaderías y hay también en algunas apreciables cantidades de valores en la capital.

De no recibirse contestación de la secretaría de hacienda, la cámara de comercio se dirigirá directamente al señor presidente de la República.

Mañana—Evelyn Venable, en "LA PERSECUTIDA"

Próximo DOMINGO:
¡Hay que ver de lo que es capaz un candidato a la presidencia, en:
EL COWBOY Y LA DAMA con Gary Cooper y Merle Oberon. El film de la gente bien y los "conchitos" metidos en sociedad!

RAVENTOS

HOY 2 las 3, 7 y 8.45—₡ 0.60

Por último vez en este teatro Tito Guizar, la simpática mexicana Rubina Duarte, en:

EL TROVADOR DE LA RADIO

CAPITOLIO

A las 7 y 8.45 — ₡ 0.40
Carlos Gardel, en:

ESPERAME

ADELA

A las 7 y 8.45 — ₡ 0.40
Tyrone Power, en:

SUEZ

TEATRO CASTRO

A las 7 y 8.45 — ₡ 0.50
June Lang, en:
NOCHE DE SORPRESAS

SASTRERIA EL ARTE

JUAN BTA. VENEGAS

Serie CAFE EL UNICO—Sorteo 50 tico Nº 46. Favorecido el Nº 37 perteneciente al señor Casimiro Arquin.

Serie MUNDIAL— Sorteo 2. Favorecido el Nº 183 perteneciente al señor Miguel Ocampo.

RESULTADO DE LOS SORTEOS DE LA

TIENDA "LA PRINCESA"

de Rafael A. Arguedas

SERIE POPULAR. SORTEO 35
Favorecido el 235 de ELIECER GARCIA.
SERIE ELEGANTE. SORTEO 6
Favorecido el 26 de ELOY ARCE.
SERIE IMPERIO de Mercaderías. Sorteo 6
Favorecido el 117 de ELOY AGUILAR.

Verificó los sorteos, JULIO CORDERO, Agente Principal de Policía Municipal.

Por fin el DOMINGO
A las 2, 4, 7 y 8.45
MADRESELVA
por Libertad Lamarque, Hugo del Carril.

DOMINGO, VARIEDADES!
La película más discutida del año!
"TEMPESTAD"
por Charles Boyer y Michele Morgan

HOY, viernes 31 de marzo

PALACE

A las 3, 7 y 8.45 — ₡ 0.75
La película discutida!
Prohibida para menores!
"TEMPESTAD"

VARIEDADES

A las 3, 7 y 8.45 — ₡ 0.50
"VINDICADA"
Humberto Boggart
por Kay Francis

MODERNO

A las 3, 7 y 8.45 — ₡ 0.40
Que no lo sepa Papá
por James Steward y Ginger Rogers

AMERICA

A las 7 y 8.45 — ₡ 0.40
La Escuela del Crimen
por la Pandilla de Niños criminales

LIBANO

A las 7 y 8.45 — ₡ 0.50
EL GRAN WALTZ
Miliza Korjus, Fernando Graevi

KEITH

A las 7 y 8.45 — ₡ 0.30
BAJOS FONDOS
según la novela de Máximo Gorki

IDEAL

A las 7 y 8.45 — ₡ 0.30
EL EMBRUJO DEL DANUBIO
por John Boles y Brik Rhodes

Pronto: TIERRA BRAVA, ABISMO DE CORAZONES, ANGELES CON CARAS SUCIAS

Este documento es propiedad de la Biblioteca Nacional "Miguel Obregón Lizano" del Sistema Nacional de Bibliotecas del Ministerio de Cultura y Juventud, Costa Rica.